

Versión 2.8

BOLETÍN (AGOSTO 2007)

a2 Punto de Ventas

a2 softway C.A.

VERSIÓN 2.8

a2 Punto de Ventas



e-mail a2softway@cantv.net
www.a2.com.ve
Maracaibo-Venezuela

Tabla de Contenido

Capítulo 1:

Mejoras:

- Incluir pagos adelantados.....Pág.1
- Aplicar pagos adelantados..... Pág.2
- Activar el módulo de pagos y abonos..... Pág.3
- Posibilidad de Incluir seriales nuevos al momento de la transacción..... Pág.3

Capítulo 2:

- **Revisiones**.....Pág.4

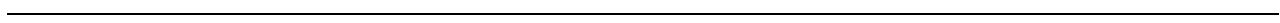

MEJORAS:

Mejoras Realizadas a la **Versión 2.8** de a2 Punto de Venta:

Nota: La versión 2.8 de a2 Punto de Venta, trabaja con las versiones a2 Herramienta Administrativa Configurable 2.97 y a2 Administrativo Básico 1.8.

Posibilidad de Incluir pagos adelantados:





Posibilidad de Aplicar pagos adelantados:



Posibilidad de Activar el módulo de pagos y abonos:

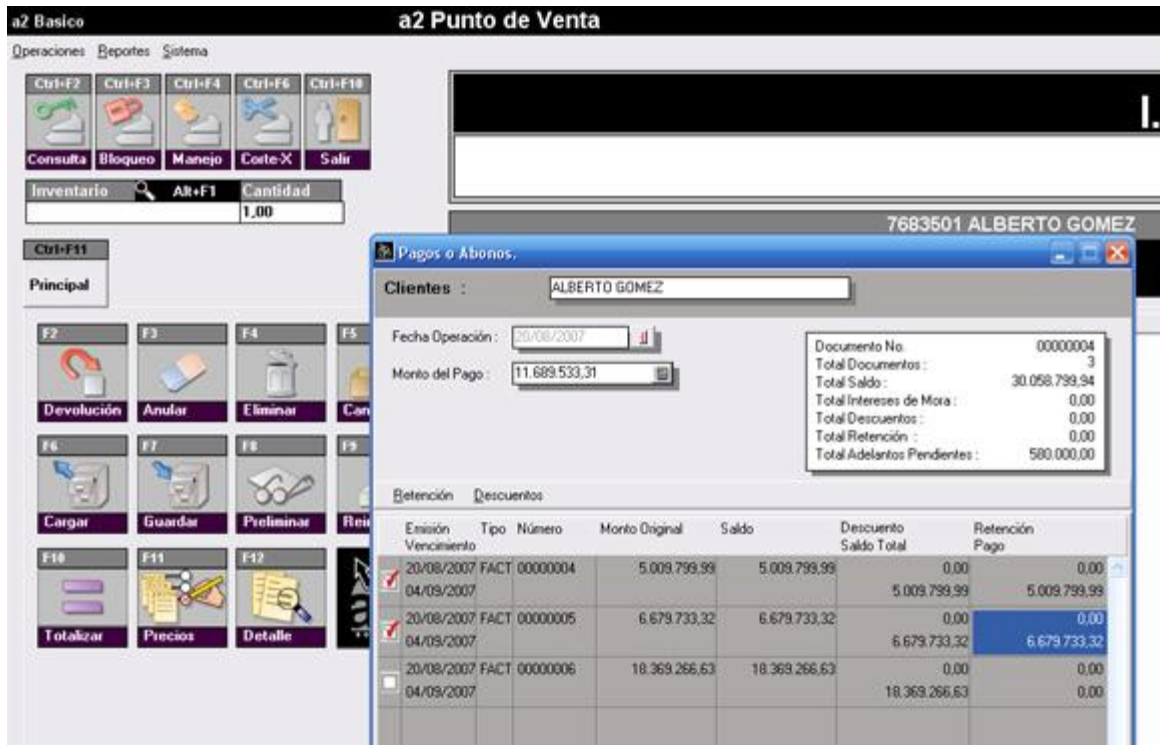

Posibilidad de incluir seriales nuevos al momento de la transacción.

REVISIONES:

1. Corregido un error que se presenta al momento de hacer el corte Z.
2. Corregido problema durante el corte Z para impresoras BMC



a2team siempre trabajando para un futuro y el futuro es hoy.

Para sus comentarios y dudas: sosporte@a2.com.ve