

Versión 2.0

BOLETÍN (OCTUBRE 2007)

a2 Administrativo Básico 2.0

Reconversión Monetaria

a2 softway C.A.

VERSIÓN 2.0

a2 Administrativo Básico



e-mail a2softway@cantv.net
www.a2.com.ve
Maracaibo-Venezuela

Capítulo 1 ([Mejoras](#)):

- Módulo de Reconversión Monetaria..... Pág.2
- Posibilidad de Simular el Proceso de Reconversión Monetaria Pág.3-4
- Consideraciones al momento de hacer la Conversión Definitiva..... Pág.5-6
- Reporte totalizado – Diferencias por efectos de la conversión..... Pág.7
- Uso de las dos Monedas en las transacciones que manejan efectivo..... Pág.8-10
- Nuevas Variables de Impresión (Efectivo Bs. y Bs.F)..... Pág.11
- Calculadora con posibilidad de manejar Bs.F..... Pág.12

Mejoras:

Mejoras Realizadas a la **Versión 2.0** de a2 Administrativo Básico - **Reconversión Monetaria**:

La nueva opción denominada “Reconversión Monetaria” que encontraremos en la sección de Sistema de la nueva versión 2.0, tiene como objetivo la conversión de todos los montos del sistema que expresen Bolívares (Bs.) a su equivalente en Bolívares Fuertes (Bs.F) según la **fórmula aprobada por el Banco Central de Venezuela**.

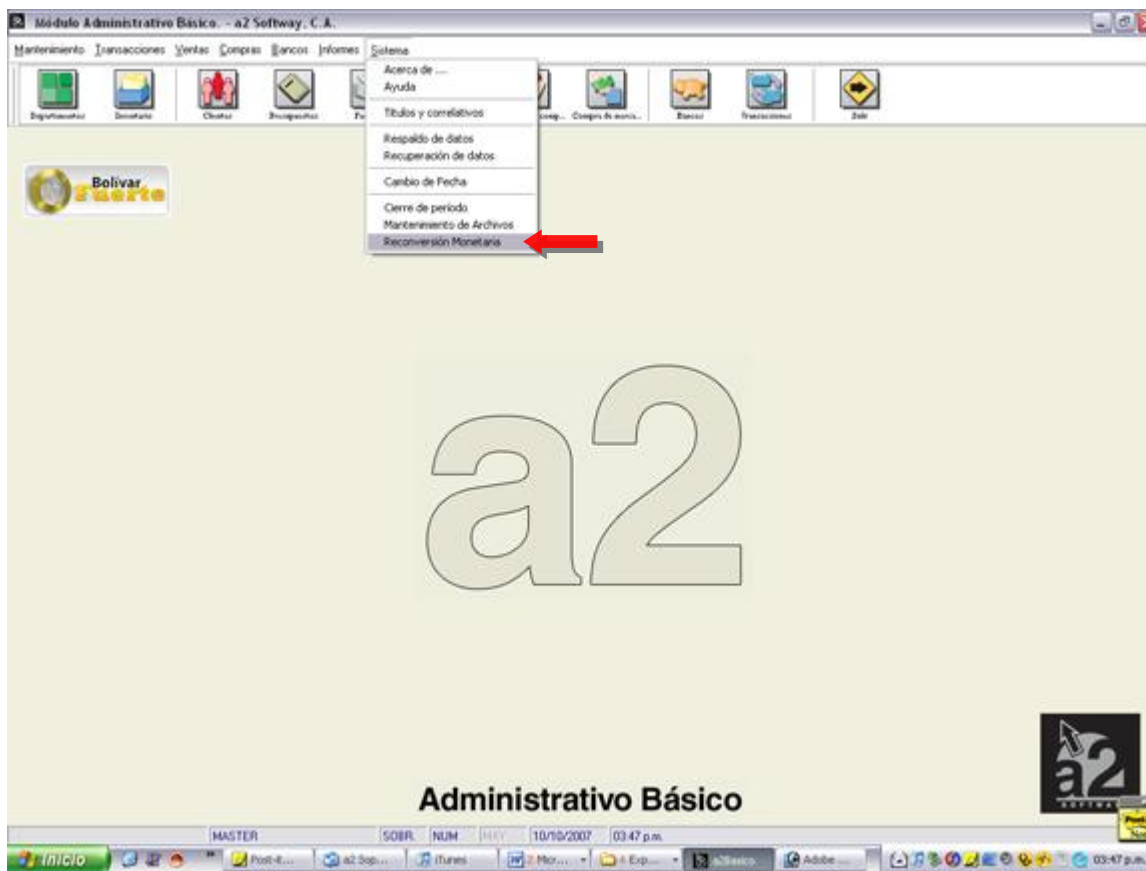

Nota Importante: Se hace necesario renovar su punto a2, antes de actualizar (ServicePack) su aplicación a2 Administrativo Básico a la versión 2.0 ya que esta maneja una estructura distinta en sus archivos, en relación a sus versiones anteriores, de no hacerlo y actualiza la aplicación no podrá ejecutarla.

ADMINISTRATIVO BASICO 2.0
RECONVERSIÓN MONETARIA

La conversión es aplicada a los montos del período actual así como a los montos de las transacciones de los históricos para poder elaborar reportes comparativos consistentes.

Nota: Para efectos de poder hacer alguna consulta de valores históricos le **recomendamos hacer un respaldo del directorio donde se encuentra instalada la aplicación a2 Básico (ó su equivalente), antes de proceder a realizar cualquier proceso.**

Como bien sabemos, la nueva moneda entra en circulación a partir del 01 de Enero de 2008, sin embargo, el módulo de reconversión proporciona una opción denominada **SIMULACIÓN**, que hace de manera automática una copia de los datos en otro directorio y aplica la conversión monetaria a ese directorio; con esto logramos un proceso perfecto de simulación que nos permitirá verificar y anticipar los resultados, de manera que cuando llegue la fecha definitiva estemos seguros de que lo datos no presentan error alguno.



ADMINISTRATIVO BASICO 2.0 RECONVERSIÓN MONETARIA

Al seleccionar la opción denominada Simulación, la aplicación nos indica en la pantalla principal que la aplicación se encuentra Simulando Reconversión, como lo muestra la figura:

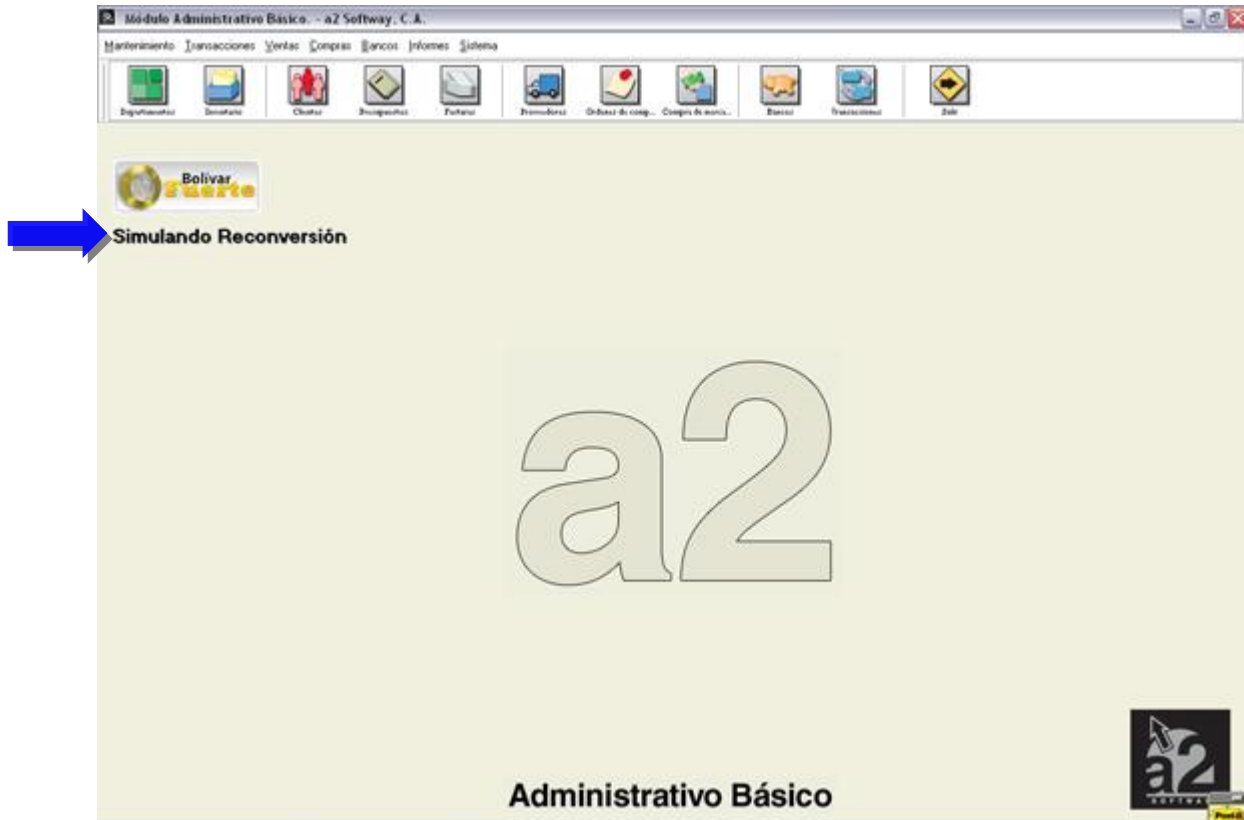

NOTA IMPORTANTE: Una vez ejecutado el módulo de simulación el mismo queda activo hasta que salimos del sistema, podemos entrar a todos los módulos del sistema con excepción de los cierres y consulta de históricos (**la simulación solo incluye las operaciones del período actual**). De igual manera si salimos y volvemos a entrar en el sistema podemos activar nuevamente el proceso de simulación activando nuevamente la opción de reconversión monetaria, el sistema alertará acerca de que existe una simulación elaborada y da la opción de activarla nuevamente.

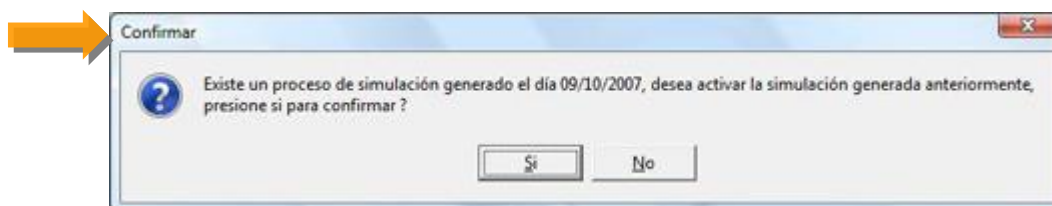

Al momento de hacer la conversión definitiva debemos tomar ciertas consideraciones que aparecen al momento de iniciar el proceso.



- **Convertir histórico de operaciones:** Esto siempre se debería ejecutar, sin embargo para aquellas instalaciones que tienen históricos muy extensos, si no contamos con el tiempo suficiente, podemos obviar los históricos y hacerlos después en otro directorio de datos para no retrasar la actualización.
- **Existen puntos de venta instalados:** Si tenemos un punto de venta o más en nuestra instalación debemos marcar esta opción, para luego indicar los directorios de datos. **Recuerde que los puntos de venta deben estar actualizados a la versión 3.0**

NOTA IMPORTANTE: En caso de no hacer la conversión de los puntos de venta al momento de actualizar el a2 Básico, contamos con un convertidor adicional que se proporcionará en el KIT de Soporte que permite convertir los puntos de venta.

- **Recalcular las operaciones de inventario:** Al momento de convertir las operaciones de inventarios (compras, ventas, cargos, descargos, etc.), el sistema por defecto convierte los totales y cada uno de los renglones de manera que puede existir diferencias entre el impuesto de cada uno de los productos y el total de impuesto, por ejemplo; sin embargo cuando le decimos que recalcula los totales, el sistema primero convierte el detalle de cada una de las transacciones y luego recalcula los totales.

NOTA IMPORTANTE: Antes de efectuar el proceso de conversión deberá hacer el cierre de caja, en el Punto de Venta, de no hacerlo se perderá dicha información.

ADMINISTRATIVO BASICO 2.0
RECONVERSIÓN MONETARIA

- En cuanto a las operaciones en tránsito (presupuestos, pedidos, órdenes de compra) tenemos la opción de convertirlas o eliminarlas.



ADMINISTRATIVO BASICO 2.0
RECONVERSIÓN MONETARIA

Una vez que ejecutamos el módulo de reconversión el sistema de manera opcional nos elabora un reporte totalizado que refleja las diferencias que se presentaron entre los montos de Bancos, inventario, Cuentas x Cobrar, Cuentas x Pagar y Cuentas de banco por efectos de la conversión.

Descripción	Monto Bs.	Monto Bs.F.	Diferencia Bs.F.
Bancos	0.00	0.00	0.00
Inventario	0.00	0.00	0.00
Saldo en Cuentas x Cobrar	0.00	0.00	0.00
Saldo en Cuentas x Pagar	0.00	0.00	0.00
Cuentas o Conceptos de Banco	0.00	0.00	0.00

Nota: Deberá tener presente que una vez realizado el proceso de reconversión este no se puede revertir, al tratar de hacerlo le presentará el siguiente mensaje:



ADMINISTRATIVO BASICO 2.0
RECONVERSIÓN MONETARIA

Una vez que el sistema ha sido actualizado, se incorpora el uso de las 2 monedas en las transacciones que manejan efectivo, entre otras:

- Emisión de facturas:
 - Forma de Pago:

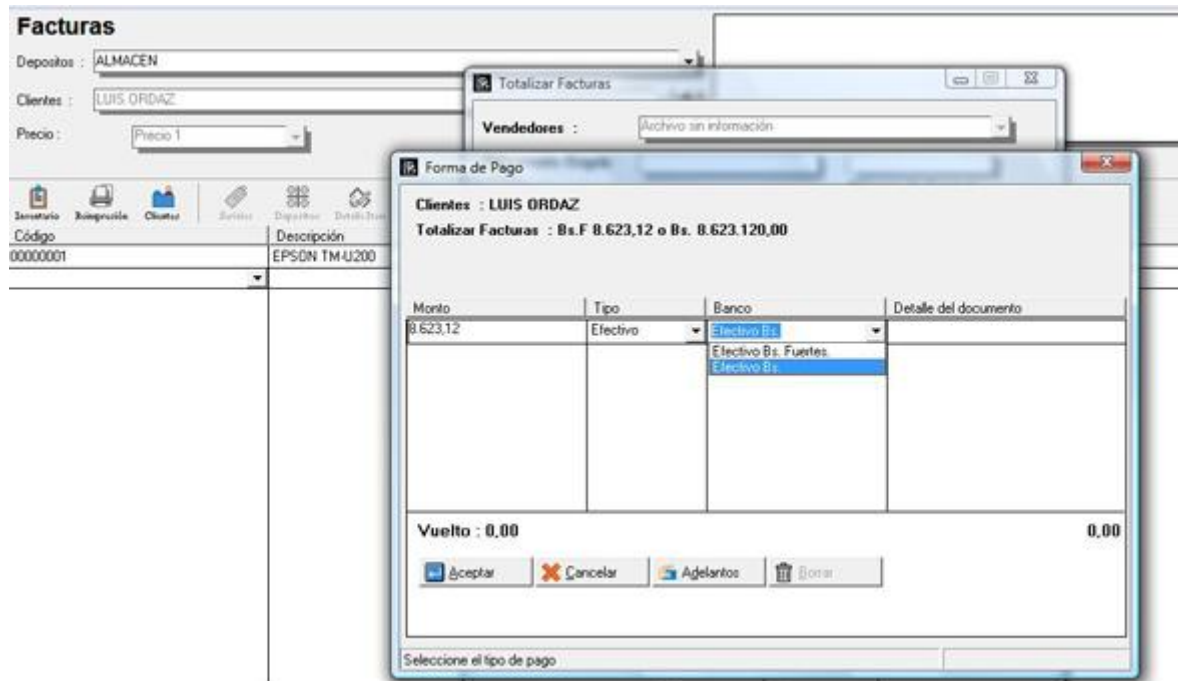

- Manejo del Vuelto:

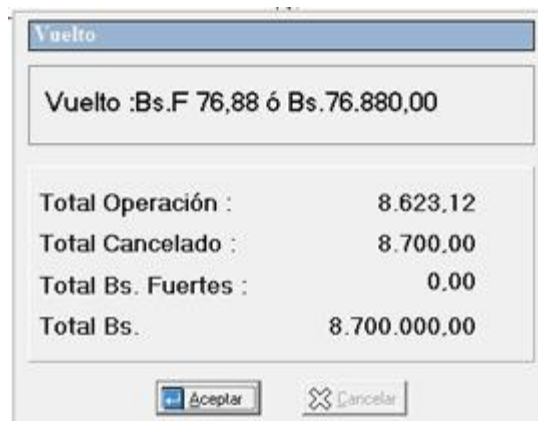

ADMINISTRATIVO BASICO 2.0
RECONVERSIÓN MONETARIA

- Compra de Mercancía:

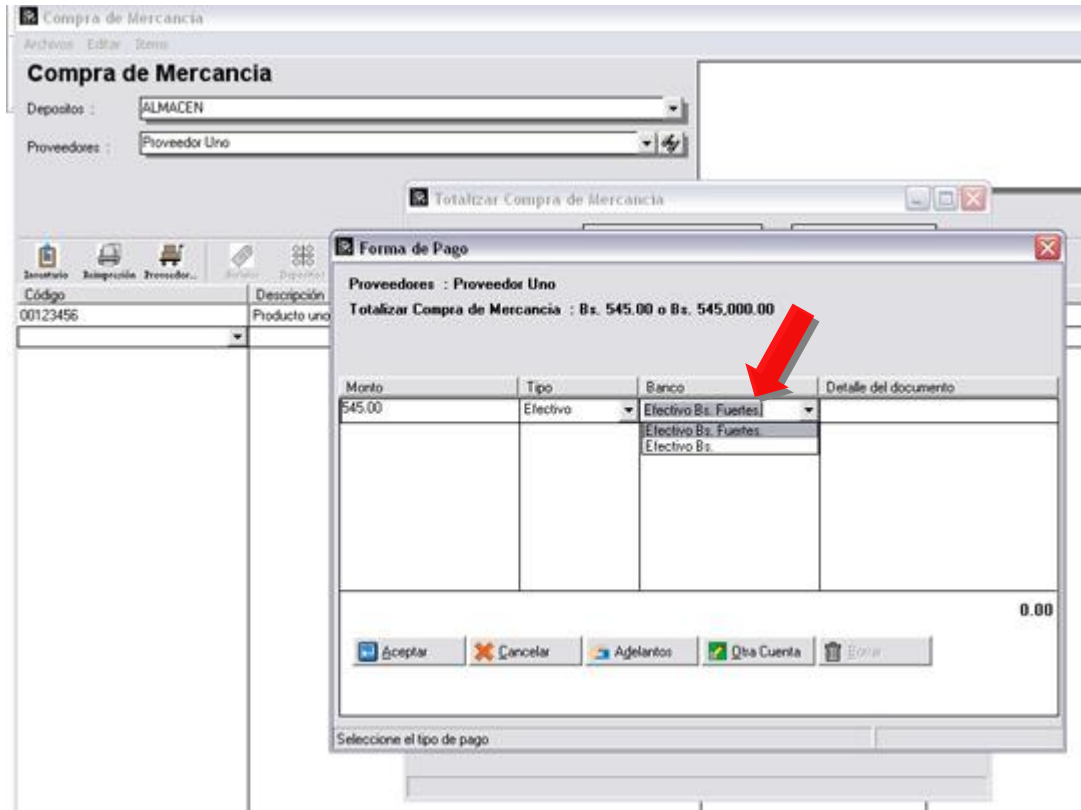

- Elaboración de adelantos desde cuentas x cobrar y pagar:

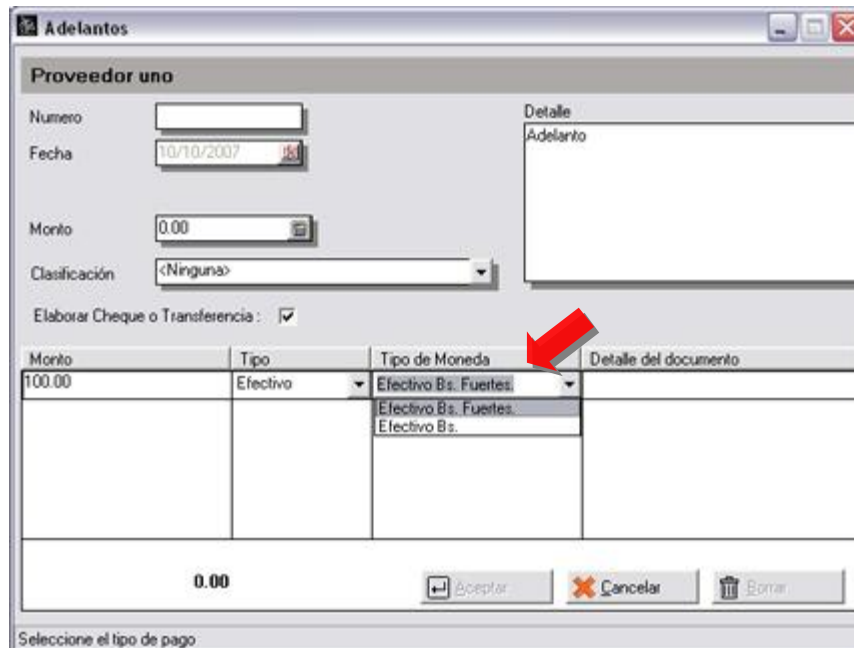

ADMINISTRATIVO BASICO 2.0
 RECONVERSIÓN MONETARIA

- Pagos y Abonos desde cuentas x cobrar y pagar:

Cuentas x Cobrar:

Código: 00003
 Clientes: LUIS ORDAZ
 Dirección:

Opciones	Ver	Retenciones
Fecha	Tipo	Descripción
Número		Vendedores
09/10/2007	FACT	Doc: 00000005
00000005		
09/10/2007	PAGO	Doc: 00000002
00000002		
09/10/2007	FACT	Doc: 00000005
00000005		

Pagos o Abonos:

Clientes: LUIS ORDAZ
 Fecha Operación: 09/10/2007
 Monto del Pago: 6,467.34
 Clasificación: <Ninguna>

Documento No: 00000003
 Total Documentos: 1
 Total Saldo: 6,467.34
 Total Intereses de Mora: 0,00
 Total Descuentos: 0,00
 Total Retención: 0,00
 Total Adelantos Pendientes: 0,00

#Deposito Banco: Banco: Activo sin información
 Cobrador: Comisión (B.S.F): 0,00

Monto	Tipo	Tipo de Moneda	Fecha Liberación	Documento
6,467.34	Efectivo	Efectivo Bs. Fuertes	09/10/2007	

- Depósitos de Banco:

Transacciones:

Nueva Archivos Reportes
Transacciones
 Bancos: BANESCO
 Cuenta No. 162340069
 Fecha: 09/10/2007

Depositos Bancarios:

Documento: 29938383 Fecha depósito: 09/10/2007

Monto	Tipo	Tipo de Moneda	Fecha Liberación	Detalle
3,800,000.00	Efectivo	Efectivo Bs.	09/10/2007	
13,500.00	Efectivo	Efectivo Bs. Fuertes		

Total Deposito: 17,300.00
 Deposite las ventas y cobranzas del día aquí:
 Cobranzas Ventas

Detalle Movimiento:

Conceptos	Detalle	Debito	Credito
BANESCO	162340069		17,300.00

ADMINISTRATIVO BASICO 2.0

RECONVERSIÓN MONETARIA

Nuevas Variables de Impresión: Se disponen de dos nuevas variables de operación en el editor de formatos de impresión, las cuales le permitirán colocar en la factura lo siguiente:

- 1.95 Total Cancelado Efectivo Bs. Fuertes
- 1.96 Total Cancelado Efectivo Bs.

The screenshot shows the 'Editor de Formas de : FACTURA' application. The main window displays a form layout for an invoice. The form includes fields for company information (EMPRESA MODELO, C.A.), customer details (Cliente, Dirección, Teléfono), and a table of items. The table has columns for Código, Descripción, Cantidad, Precio Unitario, and Total. The item listed is 'Monitors, Mouse, Teclado' with a quantity of 10 and a price of 0,00. The form also includes fields for 'Detalle o Comentarios' and 'Línea 2', 'Línea 3', and 'Línea 4'. The 'Variables Disponibles' panel on the right lists various variables for printing, including 1.95 'Total Cancelado Efectivo Bs. Fu' and 1.96 'Total Cancelado Efectivo Bs.', which are circled in red.

ADMINISTRATIVO BASICO 2.0
RECONVERSIÓN MONETARIA

Calculadora con posibilidad de manejar Bs. Fuertes:

Teclas (Control + T)



Obsérvese que el monto representa 56.231 Bs. y queremos convertirlo a Bs. Fuertes, para hacerlo presionamos el botón

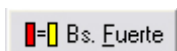

denominado:



ADMINISTRATIVO BASICO 2.0
RECONVERSIÓN MONETARIA

Esperamos que esta versión sea del agrado de todos ustedes, con la misma queremos reiterar el apoyo del equipo de trabajo a2 hacia toda la cadena de distribuidores aportando con esta nueva versión un grano más de arena de la montaña que todos estamos construyendo.



a2team siempre trabajando para un futuro y el futuro es hoy.

Para sus comentarios y dudas: soporte@a2.com.ve