

Versión 8.30.0

XE2 MR

BOLETÍN (MARZO 2017)

a2 Herramienta Administrativa Configurable

a2 softway C.A.

VERSIÓN 8.30.0 XE2 MR

a2 Herramienta Administrativa Configurable.

a2
SOFTWARE

Tú Herramienta Administrativa Configurable

CON UNA RED DE 700 DISTRIBUIDORES Y MÁS DE 60.000 CLIENTES SATISFECHOS A NIVEL NACIONAL

Herramienta Administrativa Configurable

WINDOWS®
32 bits y 64 bits
NT 6.0 y Vista

www.a2.com.ve

REF. J-20091025-4

Para más información contacta a un distribuidor autorizado **a2 softway** y visita nuestras páginas web:
www.a2.com.ve
www.a2panama.com
www.a2colombia.com
para poner a prueba nuestro software de demostración.

f a2 Softway - Página Oficial @a2_softway

Venezuela Colombia Honduras Costa Rica Nicaragua Panamá Guatemala USA Andes

e-mail a2softway@cantv.net

www.a2.com.ve

Maracaibo-Venezuela

Tabla de Contenido:

Capítulo 1 ([Mejoras](#)):

- Descargos de Inventario x Transformación Pág. 1
 - Importación de precios desde una hoja Excel Pág. 3
-



Mejoras:

Mejoras realizadas a la **Versión 8.30.0 XE2 MR** de **a2 Herramienta Administrativa Configurable**:

- 1. Descargos de Inventario x Transformación:** Esta nueva característica de las operaciones de inventario permiten convertir un ítem de inventario en otro(s), asignando existencias y distribuyendo el costo de manera porcentual.

Supongamos que tenemos una pescadería y compramos un pescado completo de 50 kilos, lo incluimos en el inventario en un determinado código y luego procedemos a su despiece de manera de obtener los diferentes cortes para su venta o preparación.

Para ello seleccionamos la opción de descargos de inventario x transformación :

Código	Descripción
0000000144	MERO ENTERO

A2 HERRAMIENTA ADMINISTRATIVA CONFIGURABLE VERSIONES 8.30.0 XE2 MR

De esta manera al seleccionar la totalización del documento se despliega una ventana donde podemos hacer una distribución de la cantidad seleccionada en diferentes ítems del inventario.

The screenshot shows a window titled "Totalizar Descargos" with a table of items and their costs. Below the table are configuration options for selection, detail, type, quantity, and cost percentage, along with buttons for "Incluir", "Borrar", "Cancelar", and "Continuar".

Item	Ctd.	%Costo	Costo
000000205-CHURRASCOS DE MERO	40.00	75.00	1.368.750,00
000000188-FILETES DE MERO	8.00	25.00	456.250,00
100%			1.825.000,00

Seleccione:

Detalle:

Tipo: Unidad Completa

Cantidad: 1,00

%Costo: 0,00%

Lo que bien debemos tener en cuenta es que el 100% del costo del producto debe ser repartido de manera de poder hacer la operación. Igualmente pueden seleccionarse productos con unidades detalladas de manera que se pueden hacer conversiones al momento del descargo.

A2 HERRAMIENTA ADMINISTRATIVA CONFIGURABLE VERSIONES 8.30.0 XE2 MR

2. **Importación de precios desde una hoja Excel:** Ahora podemos configurar desde el módulo de ajustes de precios la importación de una hoja Excel. Para ello debemos seguir unos sencillos pasos para configurar la posición de las celdas.

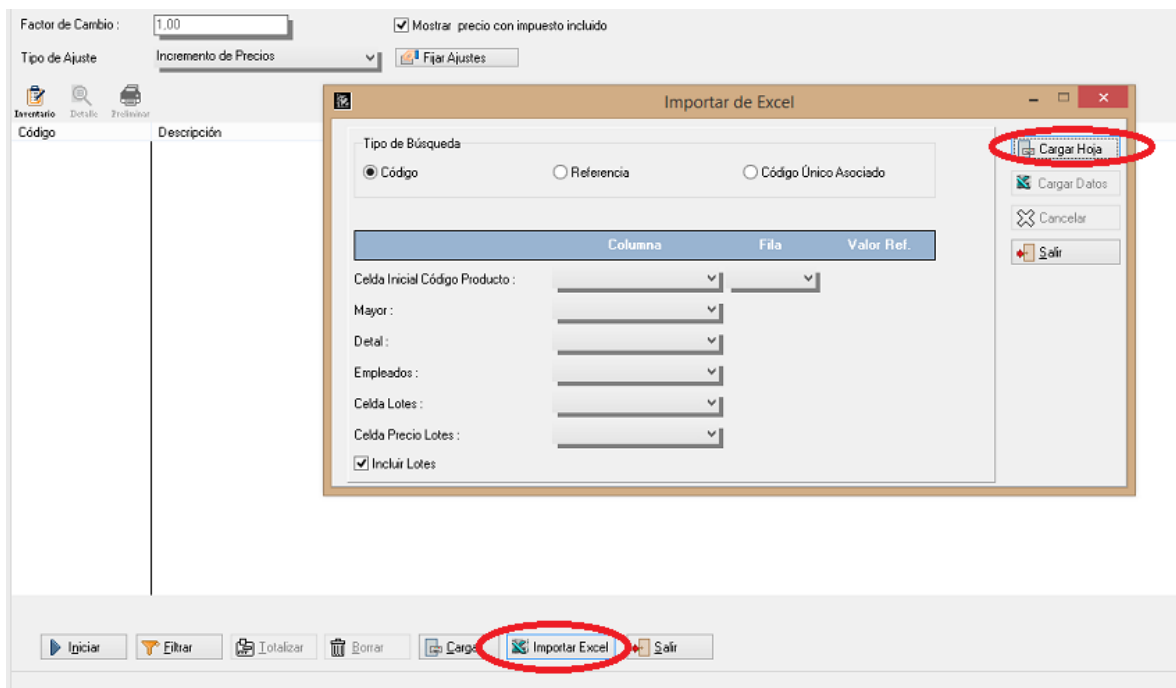

Una vez seleccionado el botón de "Importar Excel", procedemos a "cargar hoja" según su ubicación, una vez finalizado este paso procedemos a configurar los campos que corresponden al código y los precios de venta (precios sin IVA) que tengamos configurados en el sistema.

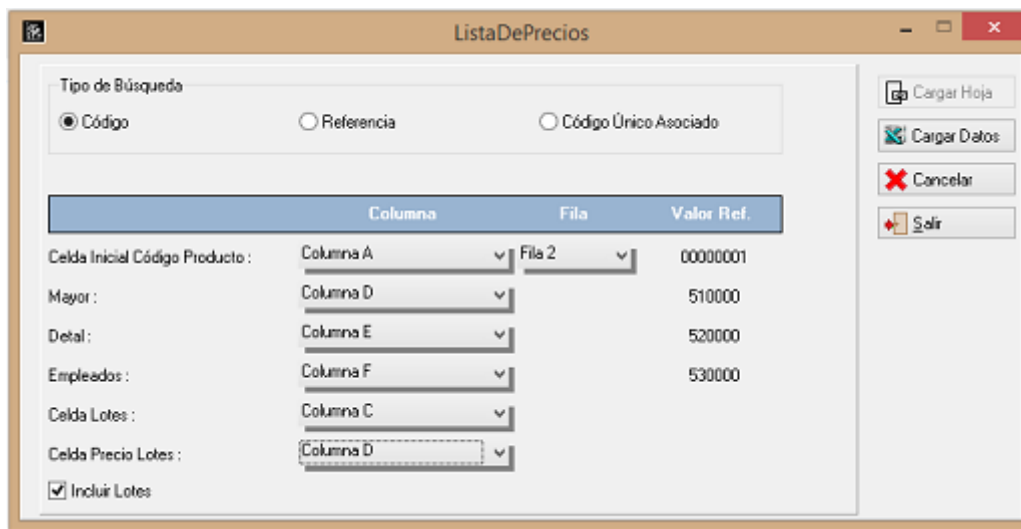

A2 HERRAMIENTA ADMINISTRATIVA CONFIGURABLE VERSIONES 8.30.0 XE2 MR

Como apreciamos en la imagen anterior el proceso es bastante sencillo y la hoja Excel debería tener una configuración similar a la que aparece a continuación.

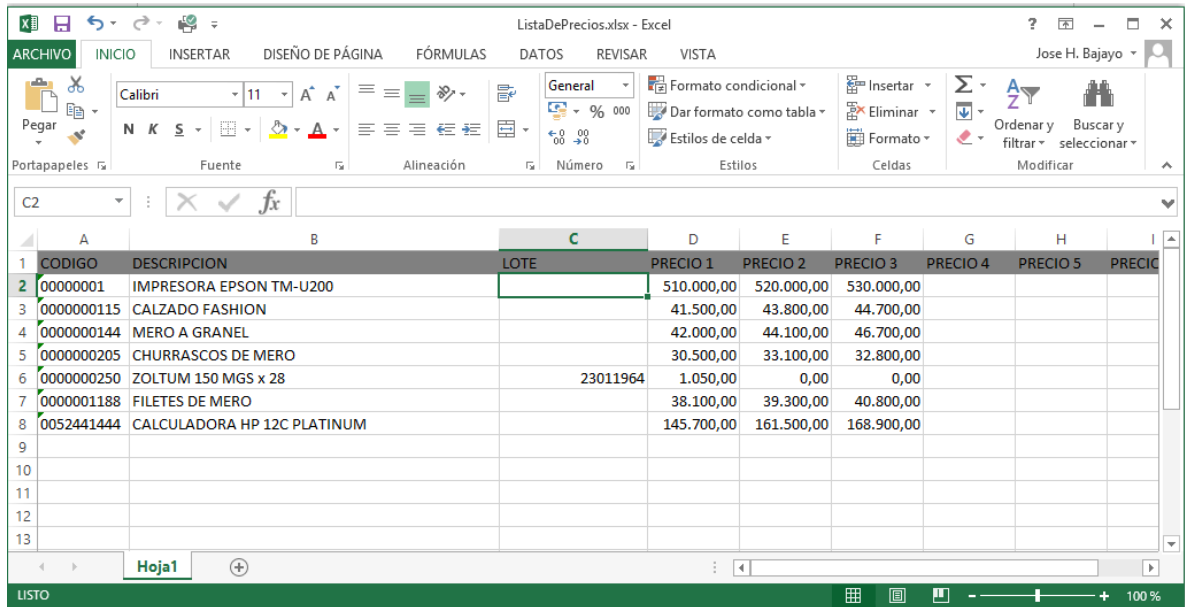

	A	B	C	D	E	F	G	H	I
1	CODIGO	DESCRIPCION	LOTE	PRECIO 1	PRECIO 2	PRECIO 3	PRECIO 4	PRECIO 5	PRECIO 6
2	00000001	IMPRESORA EPSON TM-U200		510.000,00	520.000,00	530.000,00			
3	0000000115	CALZADO FASHION		41.500,00	43.800,00	44.700,00			
4	0000000144	MERO A GRANEL		42.000,00	44.100,00	46.700,00			
5	0000000205	CHURRASCOS DE MERO		30.500,00	33.100,00	32.800,00			
6	0000000250	ZOLTUM 150 MGS x 28	23011964	1.050,00	0,00	0,00			
7	0000001188	FILETES DE MERO		38.100,00	39.300,00	40.800,00			
8	0052441444	CALCULADORA HP 12C PLATINUM		145.700,00	161.500,00	168.900,00			
9									
10									
11									
12									
13									

Para este ejemplo la hoja dispone de una columna para el lote, pero es para cuando el inventario lo maneje. De igual forma la hoja no debería tener filas vacías.

Una vez que la configuración está completa podemos proceder a previsualizar los datos con “cargar datos”. De esta manera podemos ver si todos los códigos son válidos para hacer la importación.

**A2 HERRAMIENTA ADMINISTRATIVA CONFIGURABLE
VERSIONES 8.30.0 XE2 MR**

The screenshot shows a window titled 'a2 Información' with a menu bar containing 'Operaciones' and 'Impresión'. The window is divided into two main sections, each with a title bar and a table below it.

Lista de productos y precios encontrados

Código	Descripción	Lote	Mayor	Detal	Empleados
00000001	IMPRESORA EPSON TM-U200		510.000,00	520.000,00	530.000,00
0000000115	CALZADO FASHION		0,00	43.800,00	44.700,00
0000000144	MERO ENTERO		42.000,00	44.100,00	46.700,00
0000000205	CHURRASCOS DE MERO		30.500,00	33.100,00	32.800,00
0000000250	ZOLTUM 150 MGS x 28	23011964	1.050,00	0,00	0,00
0000001188	FILETES DE MERO		38.100,00	39.300,00	40.800,00

Registros : 6

Lista de productos y precios no existentes

Código	Descripción	Lote	Mayor	Detal	Empleados
0052441444	<NO DISPONIBLE>		145.700,00	161.500,00	168.900,00

Registros : 1

Salir

Podemos realizar una impresión preliminar de los precios o podemos realizar la actualización de precios.

NOTA IMPORTANTE: Los precios que se cargan deben ser los precios sin impuesto. Los impuestos los calcula el módulo al momento de la actualización así como el redondeo en caso de que exista.

A2 HERRAMIENTA ADMINISTRATIVA CONFIGURABLE VERSIONES 8.30.0 XE2 MR

Ahora bien las configuraciones de las hojas de Excel también pueden guardarse asignándole un nombre, de manera de no tener que configurarla cada vez que vayamos a realizar una importación. Para ello, una vez que tengamos lista la configuración, hacemos click en el icono de a2 de la esquina izquierda y le asignamos un nombre a la configuración (El archivo se guardará en la carpeta 'metrics' con la extensión .xdp)

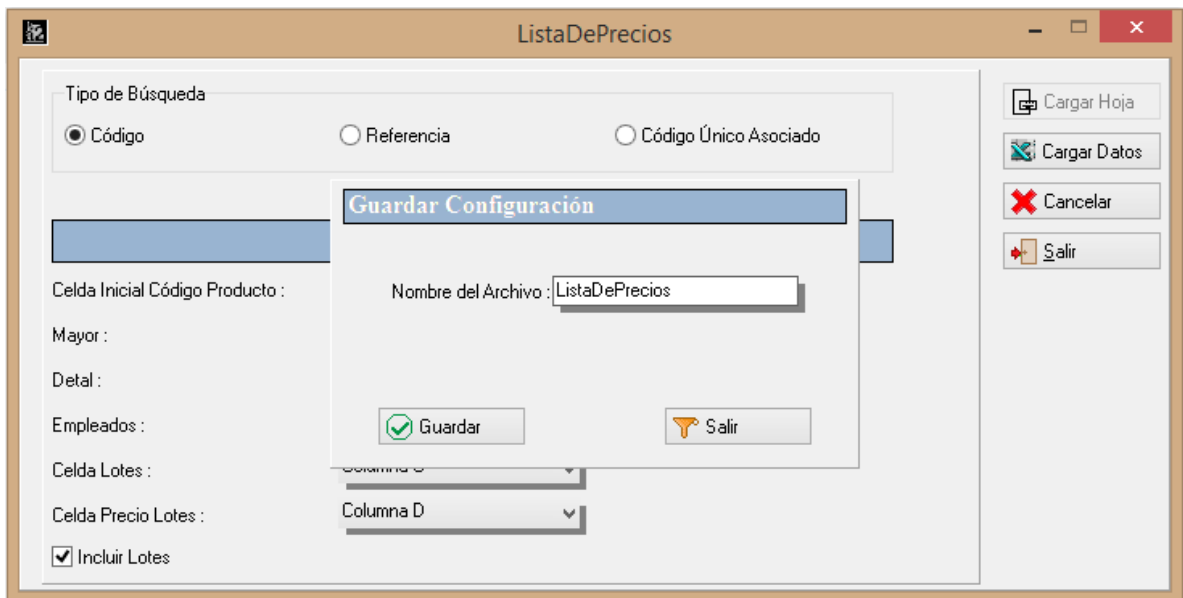
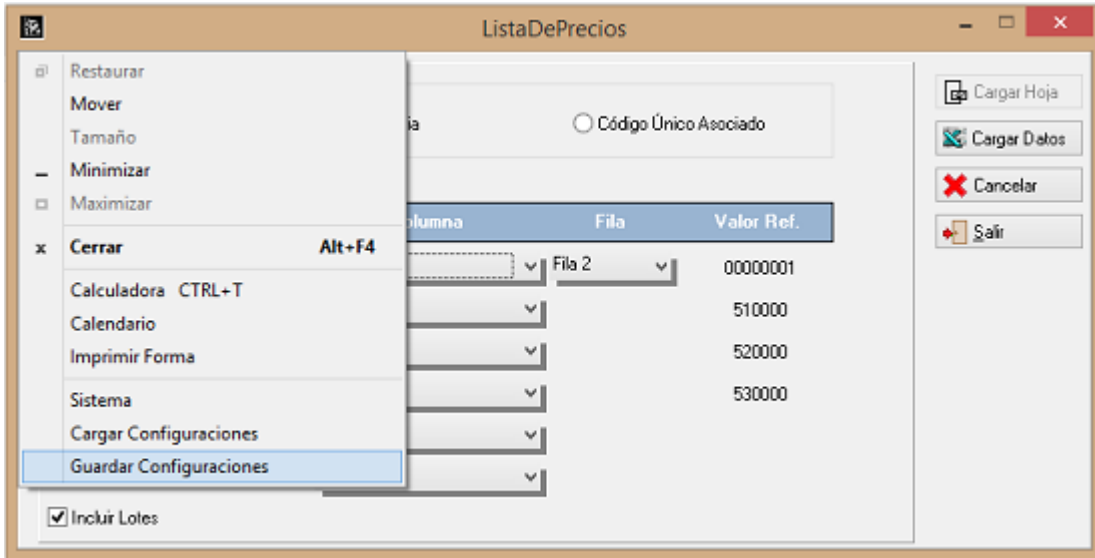

**A2 HERRAMIENTA ADMINISTRATIVA CONFIGURABLE
VERSIONES 8.30.0 XE2 MR**

Esperamos que esta versión sea del agrado de todos ustedes, con la misma queremos reiterar el apoyo del equipo de trabajo a2 hacia toda la cadena de distribuidores aportando con esta nueva versión un grano más de arena de la montaña que todos estamos construyendo.



a2team siempre trabajando para un futuro y el futuro es hoy.

Para sus comentarios y dudas: soporte@a2.com.ve