

Versión 1.03

BOLETÍN (AGOSTO 2009)

---

**a2 Alimentos y Bebidas 1.03**

**a2 softway C.A.**

VERSIÓN 1.03

# a2 Alimentos y Bebidas

---

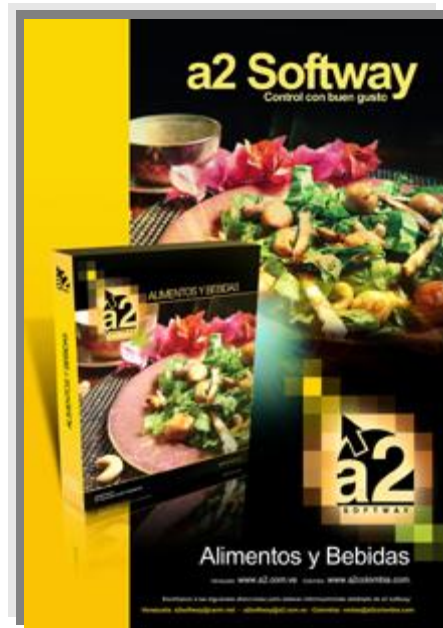

e-mail [a2softway@cantv.net](mailto:a2softway@cantv.net)  
[www.a2.com.ve](http://www.a2.com.ve)  
Maracaibo-Venezuela

---

# Tabla de Contenido:

## Capítulo 1 ([Mejoras](#)):

- Reporte de Auditoría .....Pág.1
- Política de usuario para permitir hacer devoluciones en el Módulo de Pto. de Venta a2FoodPos ...Pág.5
- Retardo para los platos en la comanda ..... Pág.6
- Configuración del tipo de fuente y tamaño para botones de productos en toma de pedido .....Pág.9
- Pagos mixto a la hora de hacer una factura a crédito .....Pág.9

## Capítulo 2 ([Revisiones](#)):

- Revisiones.....Pág.10

## Mejoras:

Mejoras realizadas a la **Versión 1.03** de **a2 Alimentos y Bebidas**:

### Módulo de Configuración (a2Food)

1. **Reporte de Auditoría:** opción ubicada en el menú Informes\Empleados muestra las diferentes acciones por fecha y hora que se realizaron en el sistema por cada usuario, por ejemplo, entradas y salidas, transferencias de ítems, devoluciones, totalizaciones de documentos (facturación, etc.)



# ALIMENTOS Y BEBIDAS VERSIÓN 1.03

**Auditoría**
✕

Desde:

Hasta:

Estación:

Activo

Si  Todos

No

Preliminar

Imprimir

Exportar

Salir

Desde:

Hasta:

<input checked="" type="checkbox"/> Entradas y salidas de usuarios	<input checked="" type="checkbox"/> Items Por la Casa
<input checked="" type="checkbox"/> Cierres 'X' y 'Z'	<input checked="" type="checkbox"/> Facturación
<input checked="" type="checkbox"/> Apertura de Caja	<input checked="" type="checkbox"/> Por la Casa
<input checked="" type="checkbox"/> Apertura de Mesa	<input checked="" type="checkbox"/> Cargo a Empleado
<input checked="" type="checkbox"/> Apertura de Cuenta	<input checked="" type="checkbox"/> Consumo Interno
<input checked="" type="checkbox"/> Apertura de Envío	<input checked="" type="checkbox"/> Transferencia de Items
<input checked="" type="checkbox"/> Envío de Items	<input checked="" type="checkbox"/> Transferencia de Cuentas a empleado
<input checked="" type="checkbox"/> Reenvío de Items	<input checked="" type="checkbox"/> Transferencia de Mesas a empleado
<input checked="" type="checkbox"/> Items Eliminados	<input checked="" type="checkbox"/> Manejo de Caja
<input checked="" type="checkbox"/> Devolución	<input checked="" type="checkbox"/> Adelantos de Clientes
<input checked="" type="checkbox"/> Impresión de Corte de Cuenta	

Fecha/Hora	Empleados	Acción
06/07/2009 04:41 pm	MASTER	Login...
06/07/2009 04:42 pm	MASTER	Apertura de Cuenta...00000490
06/07/2009 04:42 pm	MASTER	Envío de Items...1 FEP-SI...Cuenta 00000490
06/07/2009 04:42 pm	MASTER	Envío de Items...1 TORTA DE FRÍA (GRANDE)...Cuenta 00000490

## ALIMENTOS Y BEBIDAS VERSIÓN 1.03

Esta nueva opción puede generar mucho volumen de datos por tanto puede liberar un poco de espacio en la opción Mantenimiento de Datos del Menú Sistema.

1.- Seleccione la pestaña Auditoría.



2.- Indique el rango de fecha que desea borrar.

3.- Presione el botón Iniciar.



## ALIMENTOS Y BEBIDAS VERSIÓN 1.03

También puede hacerlo al momento de realizar el Cierre de Período chequeando la opción Limpiar Auditoría.

**Cierre de Período**

El cierre de período mueve al histórico todas las transacciones de ventas comprendidas entre las fechas: 30/12/1899 – 30/12/1899

Nuevo Período

Período: Diciembre

Fecha Inicio: 31/12/1899 Fecha Final: 31/12/1899

Período

Mensual  Trimestral  Semestral  Anual

Borrar Orden de Preparación [Pendiente]  Limpiar Auditoría

Borrar Orden de Preparación [Tránsito]

Borrar Cargos [Pendiente]

Borrar Descargos [Pendiente]

Aceptar Cancelar Respaldo

## ALIMENTOS Y BEBIDAS VERSIÓN 1.03

2. **Política de usuario para permitir hacer devoluciones en el Módulo de Punto de Venta a2FoodPos:** política #13 de usuario para el Punto de Venta permite al usuario la posibilidad de realizar devoluciones en el Módulo de Punto de Venta a2FoodPos. Si esta activada la clave de autorización en el a2FoodPos se le pedirá al usuario su clave y no la de autorización.

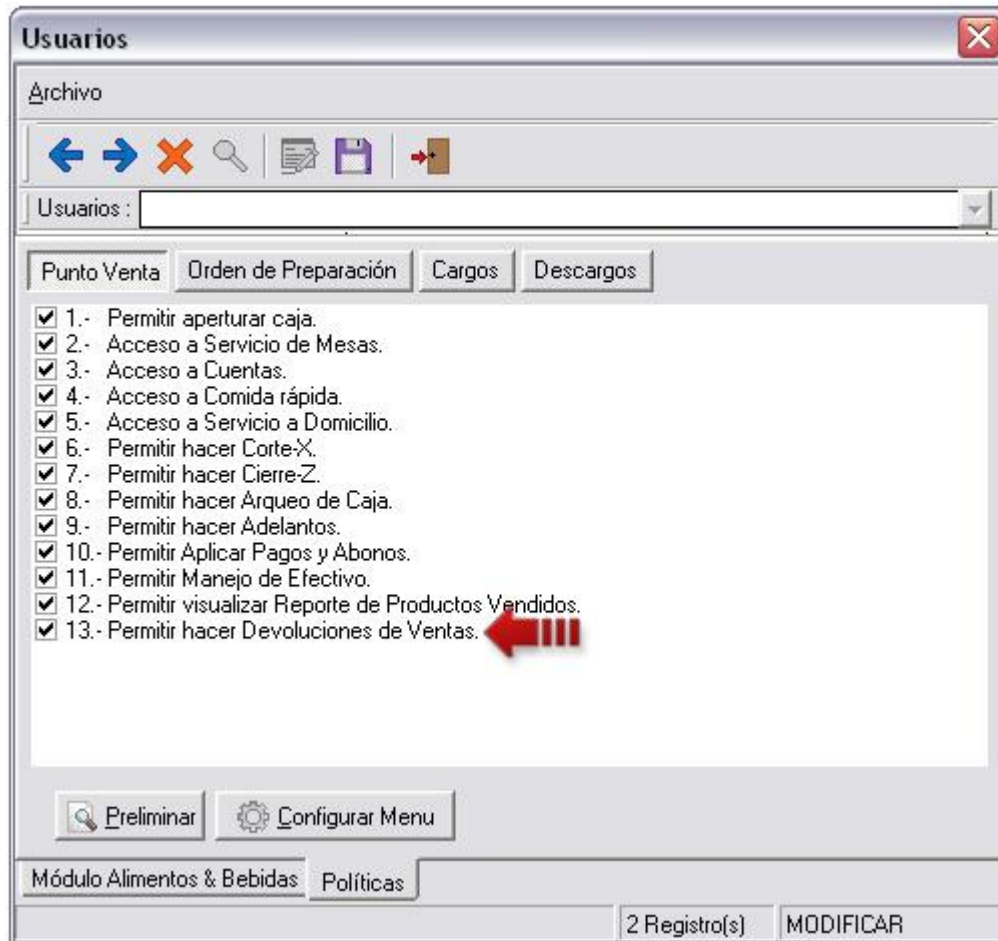



# ALIMENTOS Y BEBIDAS VERSIÓN 1.03

## Módulo de Punto de Venta (a2FoodPos):

3. **Retardo para los platos en la comanda:** informa al personal en la cocina (a través de la comanda) que el plato lleva un retardo, es decir, que no debe salir aún, que salga como segundo plato.

Para colocar un plato en retardo presione el botón de retardo en la toma de pedido (1). En este momento aparecerá un ícono en el plato seleccionado con forma de reloj (2).

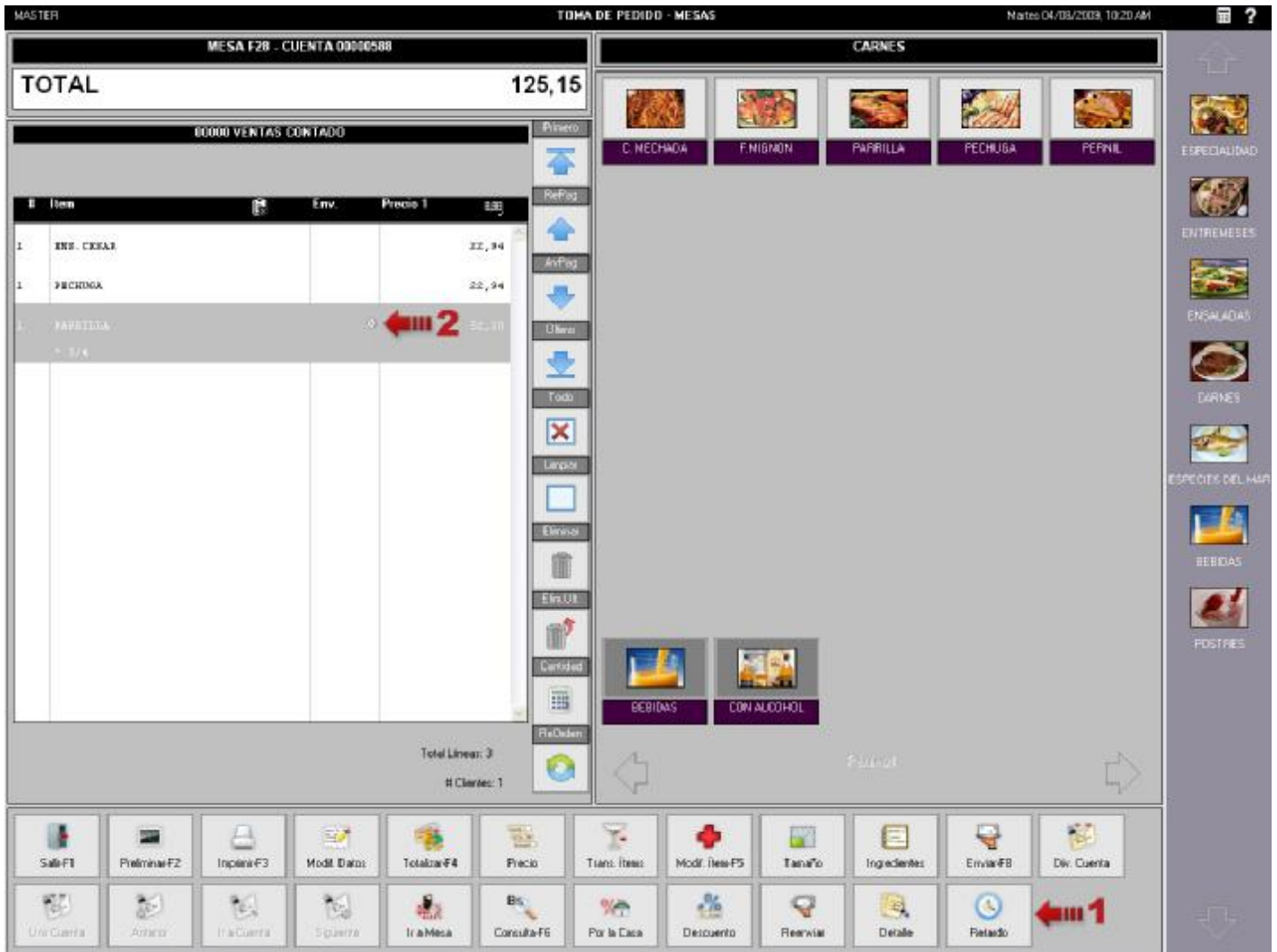

## ALIMENTOS Y BEBIDAS VERSIÓN 1.03

El retardo es representado en la comanda con una línea. Es decir, al momento de enviar la comanda, los platos con retardo serán impresos debajo de una línea.

<b>a2 Alimentos y Bebidas, C.A.</b>	
COCINA	
04/08/2009	ORDEN
10:20	00000588
Mesas	CUENTAS
	F28
Estación: A2PC15	1
Empleado: MASTER	
<u>Cantidad</u>	<u>Descripción</u>
1,00	ENSALADA CESAR (REG)
1,00	PECHUGA A LA PLANCHA
1,00	----- PARRILLA DE RES
	* 3/4
<hr/>	
Operador: MASTER	

## ALIMENTOS Y BEBIDAS VERSIÓN 1.03

La comanda impresa con formato de impresión debe agregársele la Variable de Detalle de Operación #11 y colocarla por encima de la variable de descripción. También deberá editar el texto y colocarle el de su preferencia como: líneas: “-----”, asteriscos “\*\*\*\*\*” o simplemente un mensaje: “Segundos Platos”

The screenshot shows the 'Editor de Formas de : COMANDA' application. The main workspace contains a receipt form with the following visible text:

- 1.07-Envío/Reenvío/Cancelación
- 1.07-Envío/Reenvío/Cancelación
- EMPRESA MODELO, C.A.**
- 1.01-Área de Preparación
- 01-08-2008      ORDEN
- 1.02-Hora operación      00000000
- 1.10-Modo de Venta      1.09-Área de Mesa
- 1.08-Descripción
- Estación: 1.04-Estación      1.23-0.00
- Empleado: 1.05-Empleado
- Cantidad      Descripción
- 2.03-      2.01-Descripción del ítem
- Sub Detalle      2.04-Detalle del Plato
- Operador: 1.06-Usuario Activo
- 1.07-Envío/Reenvío/Cancelación
- Total Items: 1.11 Continua...
- 1.07-Envío/Reenvío/Cancelación

The 'Variables Disponibles' panel on the right lists the following variables:

- Variables Detalle Operación
- 2.00-Código ítem
- 2.01-Descripción del ítem
- 2.02-Descripción detallada del ítem
- 2.03-Cantidad del ítem
- 2.04-Detalle del Plato
- 2.05-Número de renglón
- 2.06-Tamaño o Presentación
- 2.07-Precio sin descuento
- 2.08-Precio - Descuento
- 2.09-Descuento del ítem
- 2.10-Descuento del ítem %
- 2.11-Retardo (Línea)**

A red arrow points from the '2.11-Retardo (Línea)' variable to the '2.03- Descripción del ítem' field in the form.

**Nota:** Al imprimir la comanda por impresora fiscal aparece automáticamente la línea.

## ALIMENTOS Y BEBIDAS VERSIÓN 1.03

4. **Configuración del tipo de fuente y tamaño para botones de productos en toma de pedido:** permite colocar tipo de letra y tamaño para los botones de productos en la toma de pedido. Se asigna en la configuración de cada Punto de Venta.

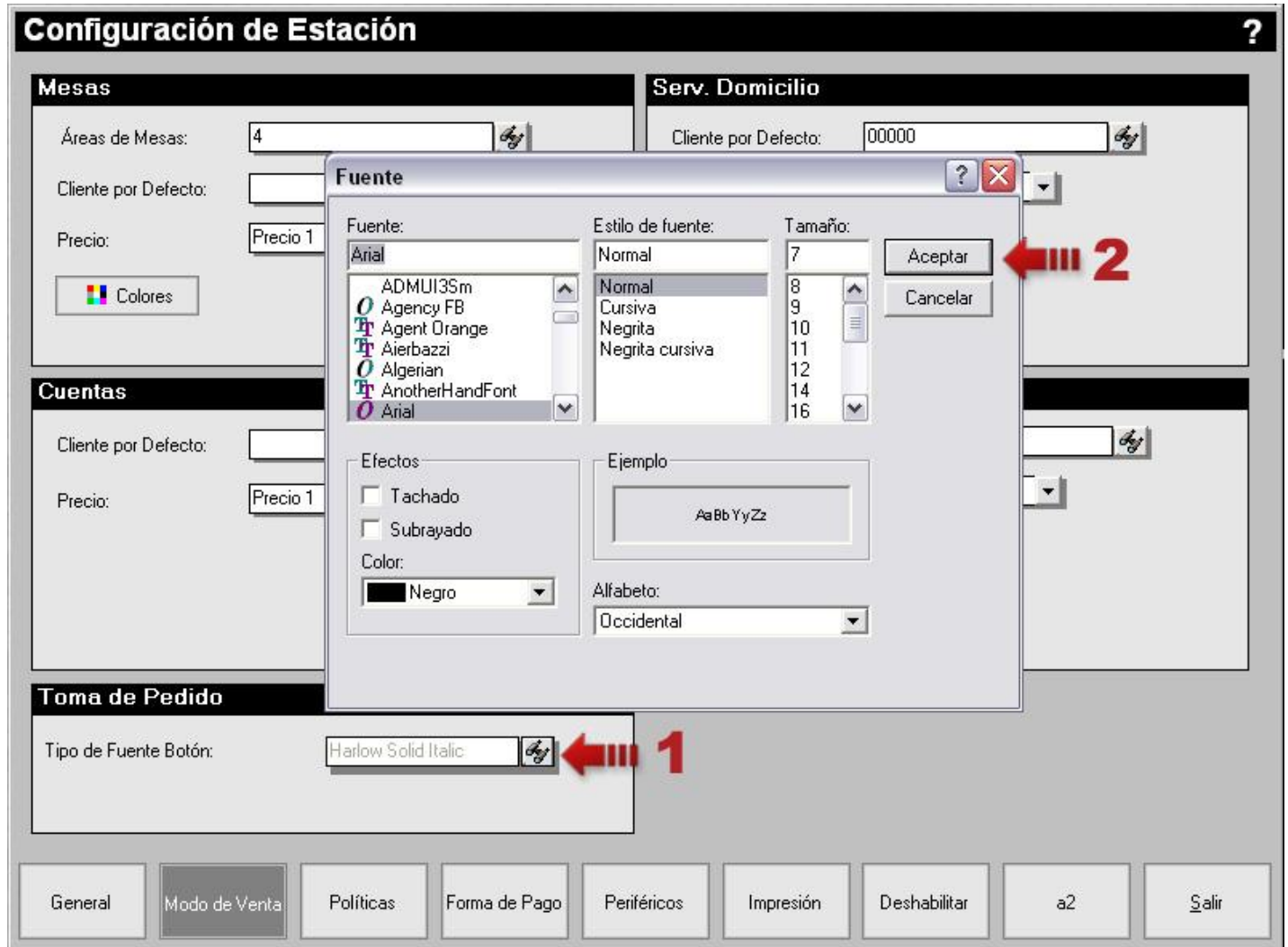

5. **Pagos mixto a la hora de hacer una factura a crédito:** Permite emitir facturas a crédito realizando simultáneamente pagos a esa factura.

## Revisiones:

### **Módulo de Configuración (a2Food)**

1. En Reporte de Ventas Diarias (Fiscal de Ventas) no se mostraba el monto de Otras Formas de Pago (lo mostraba en 0,00) y además, no tomaba en cuenta las devoluciones.
2. En Reporte General de Ventas no se tomaban en cuenta las devoluciones en los montos exentos.
3. Mensaje de error de duplicación de registro cuando faltaba una imagen en las categoría de pantallas o grupos de menú (Ficha de Pantallas y Conf. de Menús)

### **Módulo de Punto de Venta (a2FoodPos)**

4. En las funciones de caja, el Reporte de Productos Vendidos no tomaban en cuenta las devoluciones.
5. Al modificar el precio de un producto en la toma de pedido (mesas o cuentas) cuando está activado el precio libre y salir de la toma se restablecía el precio original del producto al entrar nuevamente.
6. Al devolver una factura no devuelve la propina y el servicio en el arqueo de caja.
7. Error de modificación de registro por otro usuario al totalizar facturas simultáneas.
8. Revisión al guardar las formas de pago contra el vuelto en la factura que causaba discrepancias entre General de Ventas y Ventas Diarias de a2Food con la Herramienta Administrativa Configurable.

## **ALIMENTOS Y BEBIDAS VERSIÓN 1.03**

Esperamos que esta versión sea del agrado de todos ustedes, con la misma queremos reiterar el apoyo del equipo de trabajo a2 hacia toda la cadena de distribuidores aportando con esta nueva versión un grano más de arena de la montaña que todos estamos construyendo.



**a2team siempre trabajando para un futuro y el futuro es hoy.**

**Para sus comentarios y dudas: [soporte@a2.com.ve](mailto:soporte@a2.com.ve)**