

Versión 3.0

BOLETÍN (OCTUBRE 2007)

a2 Herramienta Administrativa Configurable Versión 3.0
Reconversión Monetaria

a2 softway C.A.

VERSIÓN 3.0

a2 Herramienta Administrativa Configurable

Reconversión Monetaria

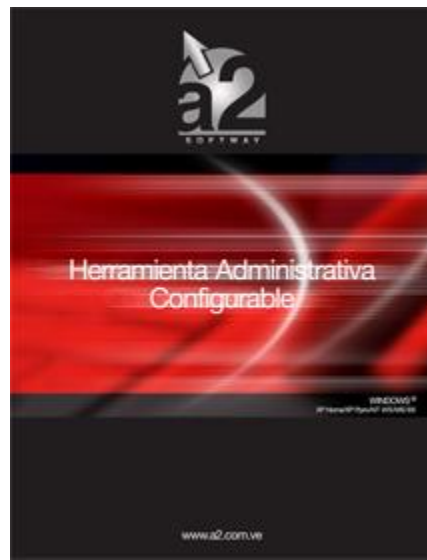

e-mail a2softway@cantv.net
www.a2.com.ve
Maracaibo-Venezuela

Tabla de Contenido:

Capítulo 1 ([Mejoras](#)):

- Módulo de Reconversión Monetaria..... Pág.1
 - Posibilidad de Simular el Proceso de Reconversión Monetaria Pág.2
 - Consideraciones al momento de hacer la Conversión Definitiva..... Pág.4
 - Reporte totalizado – Diferencias por efectos de la conversión.....Pág.7
 - Uso de las dos Monedas en las transacciones que manejan efectivo..... Pág.8
 - Módulo de Caja Chica.....Pág.11
 - Consideración en cuanto a los procesos de Contabilización.....Pág.13
 - Nuevas Variables de Impresión Cancelado Efectivo Bs. y Bs. Fuertes..... Pág.13
 - Calculadora para convertir a Bs. Fuertes..... Pág.14
-

Mejoras:

Mejoras Realizadas a la **Versión 3.0** de a2 Herramienta Administrativa Configurable - **Reconversión Monetaria**:

La nueva opción denominada “Reconversión Monetaria” que encontraremos en la sección de Sistema de la versión 3.0, tiene como objetivo la reconversión de todos los montos del sistema que expresen Bolívares (Bs.) a su equivalente en Bolívares Fuertes (Bs.F) según la **fórmula aprobada por el Banco Central de Venezuela**.

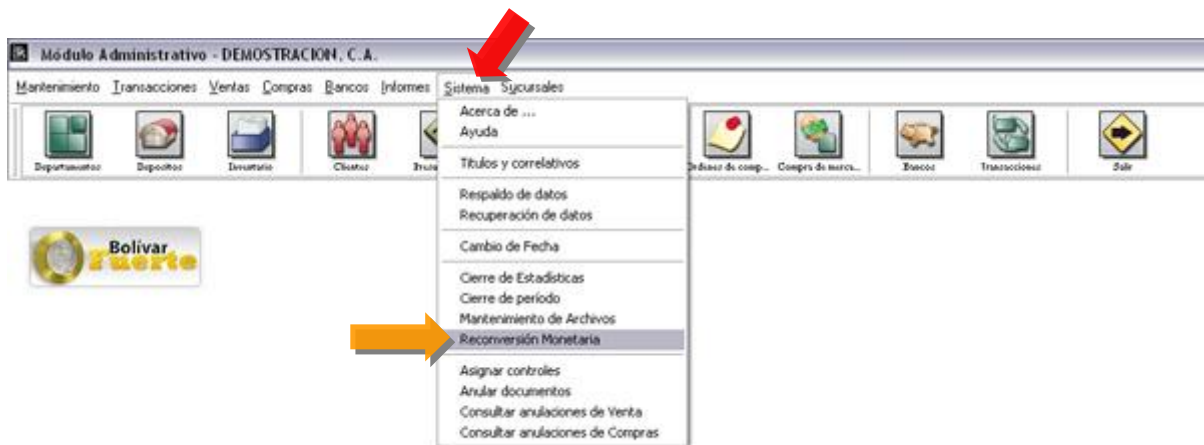

Nota Importante: Se hace necesario renovar su punto a2, antes de actualizar (ServicePack) su aplicación a2 Herramienta Administrativa a la versión 3.0, ya que esta maneja una estructura distinta en sus archivos en relación con sus versiones anteriores, de no hacerlo y actualiza la aplicación no podrá ejecutarla.

Nota (Se recomienda)

- Realizar un **respaldo de datos**
- Realizar el **Cierre de Período**
- Realizar el **Cierre de Caja Chica**
- Realizar el **Histórico de Conciliaciones**

HERRAMIENTA ADMINISTRATIVA VERSIÓN 3.0 RECONVERSIÓN MONETARIA

La conversión es aplicada a los montos del período actual así como a los montos de las transacciones de los históricos para poder elaborar reportes comparativos consistentes.

Nota: Para efectos de poder hacer alguna consulta de valores históricos le **recomendamos hacer un respaldo del directorio a2Softway (o su equivalente).**

Como bien sabemos, la nueva moneda entrara en circulación a partir del 01 de Enero de 2008, sin embargo, el módulo de reconversión proporciona una opción denominada **SIMULACIÓN**, que hace de manera automática una copia de los datos en otro directorio y aplica la conversión monetaria a ese directorio; con esto logramos un proceso perfecto de simulación que nos permitirá verificar y anticipar los resultados, de manera que cuando llegue la fecha definitiva estemos seguros de que lo datos no presentan error alguno.



Nota: El módulo de Simulación no tiene enlace con a2 contabilidad.

HERRAMIENTA ADMINISTRATIVA VERSIÓN 3.0 RECONVERSIÓN MONETARIA

Al seleccionar la opción denominada Simulación, la aplicación nos indica en la pantalla principal que la aplicación se encuentra Simulando Reconversión, como lo muestra la figura:



a2

NOTA IMPORTANTE: Una vez ejecutado el módulo de simulación el mismo queda activo hasta que salimos del sistema, podemos entrar a todos los módulos del sistema con excepción de los cierres, consolidación contable y consulta de históricos (**la simulación solo incluye las operaciones del período actual**). De igual manera si salimos y volvemos a entrar en el sistema podemos activar nuevamente el proceso de simulación activando nuevamente la opción de reconversión monetaria, el sistema alertará acerca de que existe una simulación elaborada y da la opción de activarla nuevamente.

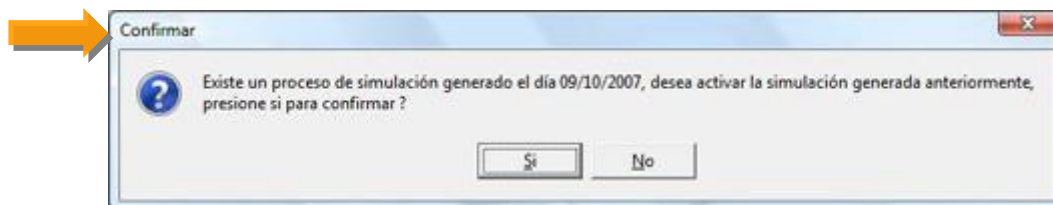

HERRAMIENTA ADMINISTRATIVA VERSIÓN 3.0 RECONVERSIÓN MONETARIA

Al momento de hacer la conversión definitiva debemos tomar ciertas consideraciones que aparecen al momento de iniciar el proceso.



- **Convertir histórico de operaciones:** Esto siempre se debería ejecutar, sin embargo para aquellas instalaciones que tienen históricos muy extensos, si no contamos con el tiempo suficiente, podemos obviar los históricos y hacerlos después en otro directorio de datos para no retrasar la actualización.
- **Existen puntos de venta instalados:** Si tenemos un punto de venta o más en nuestra instalación debemos marcar esta opción, para luego indicar los directorios de datos. **Recuerde que los puntos de venta deben estar actualizados a la versión 3.0**

HERRAMIENTA ADMINISTRATIVA VERSIÓN 3.0 RECONVERSIÓN MONETARIA

- **Existe manager instalado:** Aquellas instalaciones que incluyen el manager, pueden ser actualizados también en este momento. La actualización del manager involucra la actualización de los montos de caja chica a la nueva moneda, como lo muestra la figura:

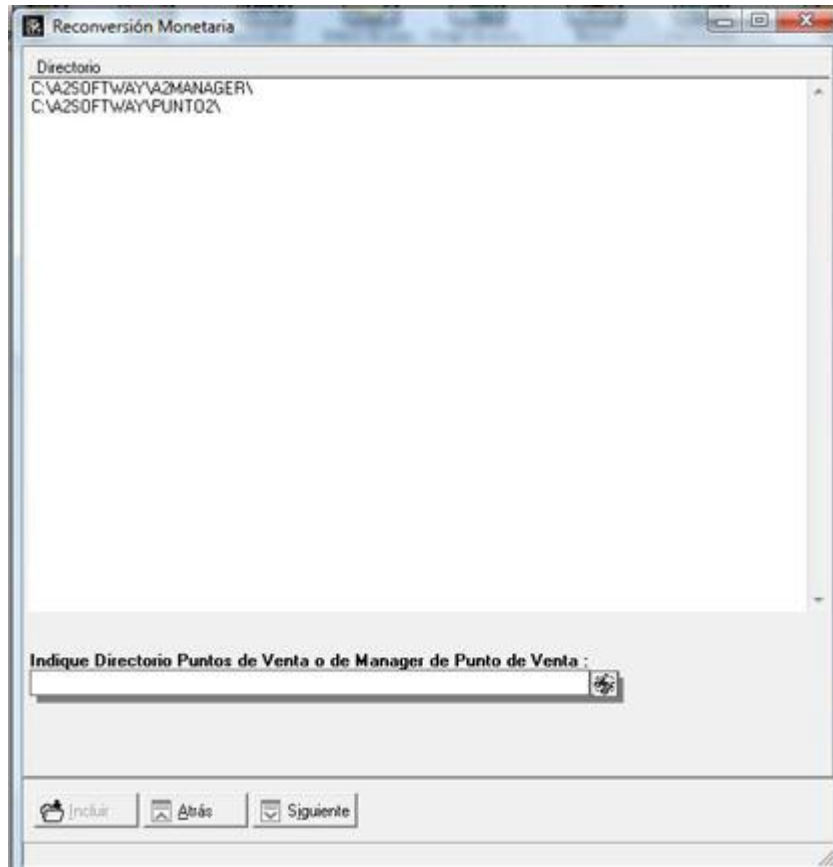

NOTA IMPORTANTE: En caso de no hacer la conversión de los puntos de venta y del manager al momento de actualizar la herramienta administrativa, contamos con un convertidor adicional que se proporcionará en el KIT de Soporte que permite convertir los puntos de venta y el manager por separado.

- **Recalcular las operaciones de inventario:** Al momento de convertir las operaciones de inventarios (compras, ventas, cargos, descargos, etc.), el sistema por defecto convierte los totales y cada uno de los renglones de manera que puede existir diferencias entre el impuesto de cada uno de los productos y el total de impuesto, por ejemplo; sin embargo cuando le decimos que recalcula los totales, el sistema primero convierte el detalle de cada una de las transacciones y luego recalcula los totales.

HERRAMIENTA ADMINISTRATIVA VERSIÓN 3.0 RECONVERSIÓN MONETARIA

- En cuanto a las operaciones en tránsito (presupuestos, pedidos, órdenes de compra y de servicios) tenemos la opción de convertirlas o eliminarlas.



- Para aquellas instalaciones que manejan operaciones en dólares u otras monedas, es necesario actualizar el nuevo factor de cambio como lo muestra la figura:

The screenshot shows the 'Reconversión Monetaria' application window with the 'Actualización de Factores de cambio' table. The table has three columns: 'Actualización de Factores de cambio', 'Factor Actual', and 'Nuevo Factor'. The first row is for 'Dólares', with a 'Factor Actual' of 2.150.00 and a 'Nuevo Factor' of 2.15.

| Actualización de Factores de cambio | Factor Actual | Nuevo Factor |
|-------------------------------------|---------------|--------------|
| Dólares | 2.150.00 | 2.15 |

HERRAMIENTA ADMINISTRATIVA VERSIÓN 3.0 RECONVERSIÓN MONETARIA

Una vez que ejecutamos el módulo de reconversión el sistema de manera opcional nos elabora un reporte totalizado que refleja las diferencias que se presentaron entre los montos de Bancos, inventario, Cuentas x Cobrar, Cuentas x Pagar y Cuentas de banco por efectos de la conversión.

| Descripción | Monto Bs. | Monto Bs.F. | Diferencia Bs.F. |
|------------------------------|-----------|-------------|------------------|
| Bancos | 0.00 | 0.00 | 0.00 |
| Inventario | 0.00 | 0.00 | 0.00 |
| Saldo en Cuentas x Cobrar | 0.00 | 0.00 | 0.00 |
| Saldo en Cuentas x Pagar | 0.00 | 0.00 | 0.00 |
| Cuentas o Conceptos de Banco | 0.00 | 0.00 | 0.00 |

Nota: Deberá tener presente que una vez realizado el proceso de reconversión este no se puede revertir, al tratar de hacerlo le presentará el siguiente mensaje:



HERRAMIENTA ADMINISTRATIVA VERSIÓN 3.0

RECONVERSIÓN MONETARIA

Una vez que el sistema ha sido actualizado, se incorpora el uso de las 2 monedas en las transacciones que manejan efectivo, entre otras:

- Emisión de facturas:
 - **Forma de Pago:**

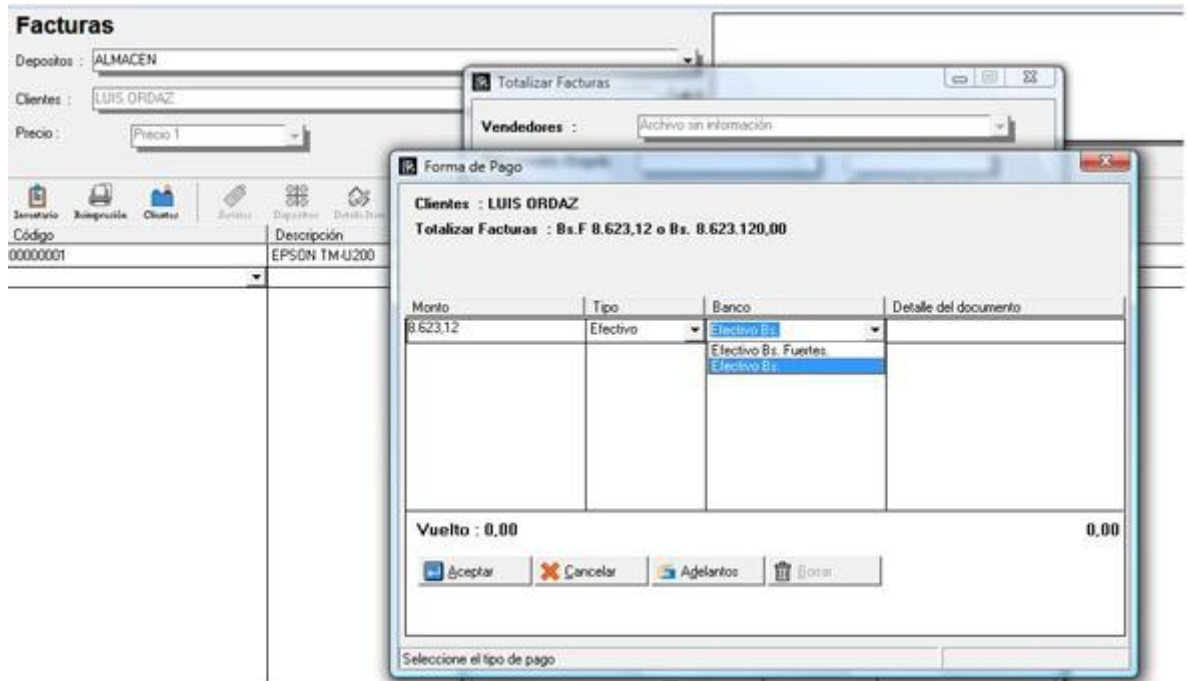

- **Manejo del Vuelto:**

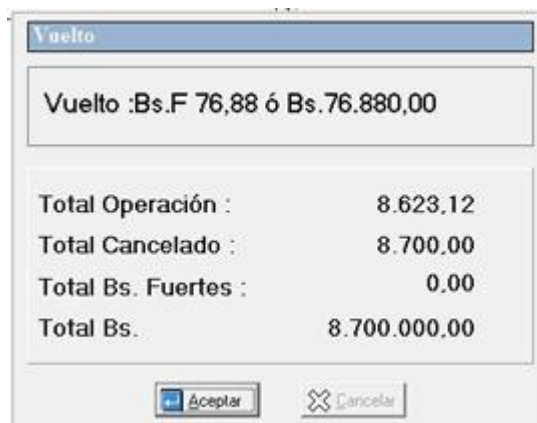

HERRAMIENTA ADMINISTRATIVA VERSIÓN 3.0

RECONVERSIÓN MONETARIA

- Compra de Mercancía:

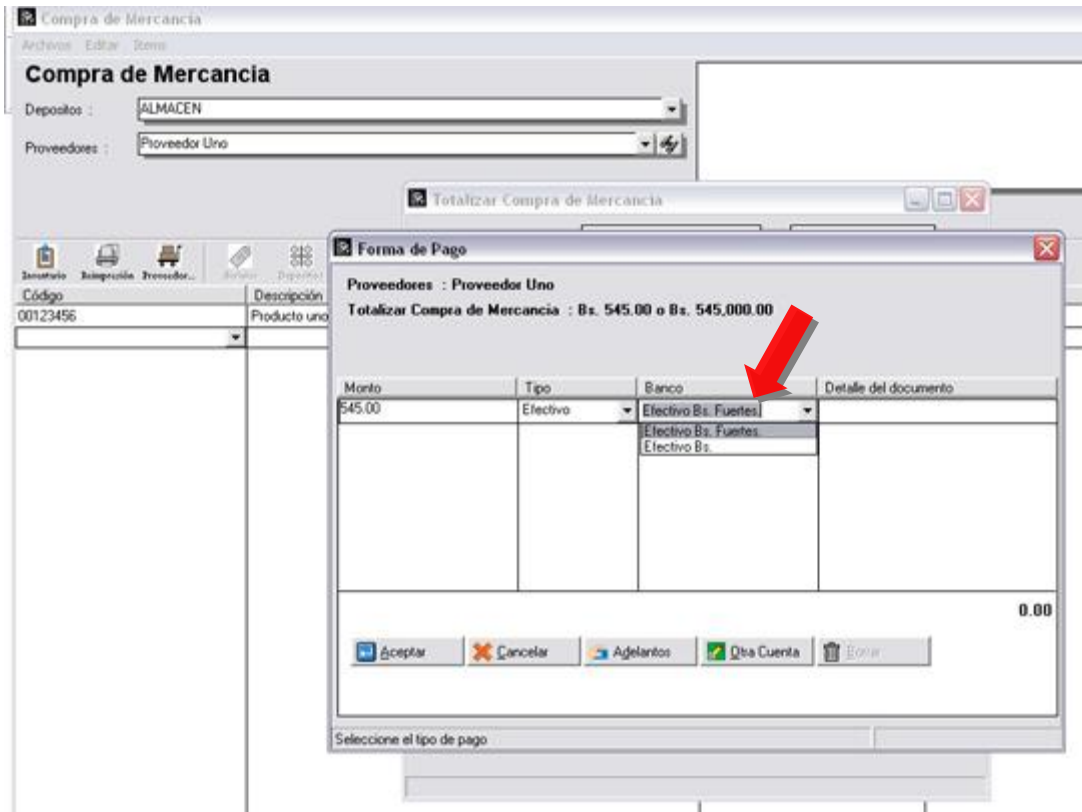

- Elaboración de adelantos desde cuentas x cobrar y pagar:

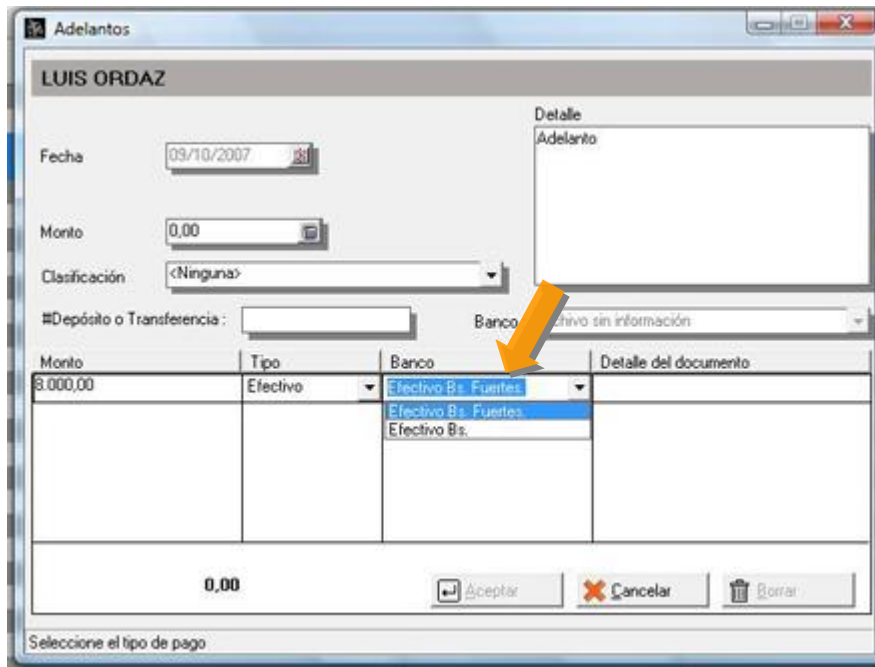

HERRAMIENTA ADMINISTRATIVA VERSIÓN 3.0

RECONVERSIÓN MONETARIA

- Pagos y Abonos desde cuentas x cobrar y pagar:

Cuentas x Cobrar

Código: 00003
 Clientes: LUIS ORDAZ
 Dirección:

Pagos o Abonos

Clientes: LUIS ORDAZ
 Fecha Operación: 09/10/2007
 Monto del Pago: 6,467.34
 Clasificación: Ninguna

Documento No: 00000003
 Total Documentos: 1
 Total Saldo: 6,467.34
 Total Intereses de Mora: 0.00
 Total Descuentos: 0.00
 Total Retención: 0.00
 Total Adelantos Pendientes: 0.00

#Deposito Banco: Banco: Archivo sin información
 Cobrador: Comisión (Bz. F): 0.00

| Monto | Tipo | Tipo de Moneda | Fecha Liberación | Documento |
|----------|----------|----------------------|------------------|-----------|
| 6,467.34 | Efectivo | Efectivo Bs. Fuertes | 09/10/2007 | |
| | | Efectivo Bs. Fuertes | | |
| | | Efectivo Bs. | | |

- Depósitos de Banco:

Transacciones

Nueva Archivos Reportes
 Bancos: BANESCO
 Cuenta No. 162340069
 Fecha: 09/10/2007

Depositos Bancarios

Documento: 29938383
 Fecha depósito: 09/10/2007

| Monto | Tipo | Tipo de Moneda | Fecha Liberación | Detalle |
|--------------|----------|----------------------|------------------|---------|
| 3,800.000.00 | Efectivo | Efectivo Bs. | 09/10/2007 | |
| 13,500.00 | Efectivo | Efectivo Bs. Fuertes | | |

Total Deposito: 17,300.00
 Deposite las ventas y cobranzas del día aquí:
 Cobranzas Ventas

Detalle Movimiento:

| Conceptos | Detalle | Debito | Credito |
|-----------|-----------|--------|-----------|
| BANESCO | 162340069 | | 17,300.00 |

HERRAMIENTA ADMINISTRATIVA VERSIÓN 3.0

RECONVERSIÓN MONETARIA

- Módulo de Caja Chica:
 - Tipo de Operación – Entrada:

Manejo de Caja

Tipo Operación: **Entrada**

Descripción:

Estación: <Ninguna>

Efectivo Bs.F: 4.500,00

Efectivo Bs.: 6.800.000,00

Cheques: 0,00

T.Débito: 0,00

T.Crédito: 0,00

Total: 11.300,00

| Número | Tipo | Estación | Fecha | Monto |
|--------|------|----------|-------|-------|
|--------|------|----------|-------|-------|

Resumen Detalle Borrar

Grabar Cancelar Salir

- Tipo de Operación – Depósito a Banco:

Manejo de Caja

Tipo Operación: **Depósito a Banco**

Descripción: Depósito y Ventas

Banco: Archivo sin información

No. Depósito: 2483848324823

Efectivo: 7.174,00

Efectivo Bs.: 15.700.000,00

Cheques: 6.300,00

T.Débito: 8.100,00

T.Crédito: 9.700,00

Total: 46.974,00

| Número | Tipo | Estación | Fecha | Monto |
|---------|---------|-----------|------------|-----------|
| 0000000 | Salida | <Ninguna> | 09/10/2007 | -70,00 |
| 0000000 | Entrada | <Ninguna> | 09/10/2007 | 35.950,00 |
| 0000000 | Salida | <Ninguna> | 09/10/2007 | -56,00 |
| 0000000 | Salida | <Ninguna> | 09/10/2007 | -150,00 |
| 0000000 | Entrada | <Ninguna> | 09/10/2007 | 11.300,00 |

Resumen Detalle Borrar

Grabar Cancelar Salir

HERRAMIENTA ADMINISTRATIVA VERSIÓN 3.0

RECONVERSIÓN MONETARIA

- Tipo de Operación – Disponible en Caja Chica:

The screenshot shows the 'Manejo de Caja' (Cash Management) window. On the left is a form for entering transaction details, and on the right is a summary table of the transaction components.

Form Fields:

- Tipo Operación: Entrada
- Descripción: (Empty text box)
- Estación: <Ninguna>
- Efectivo Bs.F: 0,00
- Efectivo Bs: 0,00
- Cheques: 0,00
- T.Débito: 0,00
- T.Crédito: 0,00
- Total: 0,00

Summary Table:

| Disponible en Caja | |
|----------------------|------------------|
| Efectivo Bs.F: | 7.174,00 |
| Efectivo Bs: | 15.700.000,00 |
| Cheques : | 6.300,00 |
| Tarjetas de Débito : | 8.100,00 |
| Tarjetas Crédito : | 9.700,00 |
| Total | 46.974,00 |

Buttons: Grabar, Cancelar, Salir, and Aceptar.

HERRAMIENTA ADMINISTRATIVA VERSIÓN 3.0

RECONVERSIÓN MONETARIA

Consideración en cuanto a los procesos de Contabilización:

- **Todas las operaciones que correspondan al 2007 deben ser consolidadas antes de hacer el proceso de reconversión monetaria.**

Nuevas Variables de Impresión: Se disponen de dos nuevas variables de operación en el editor de formatos de impresión, las cuales le permitirán colocar en la factura lo siguiente:

- **1.95 Total Cancelado Efectivo Bs. Fuertes**
- **1.96 Total Cancelado Efectivo Bs.**

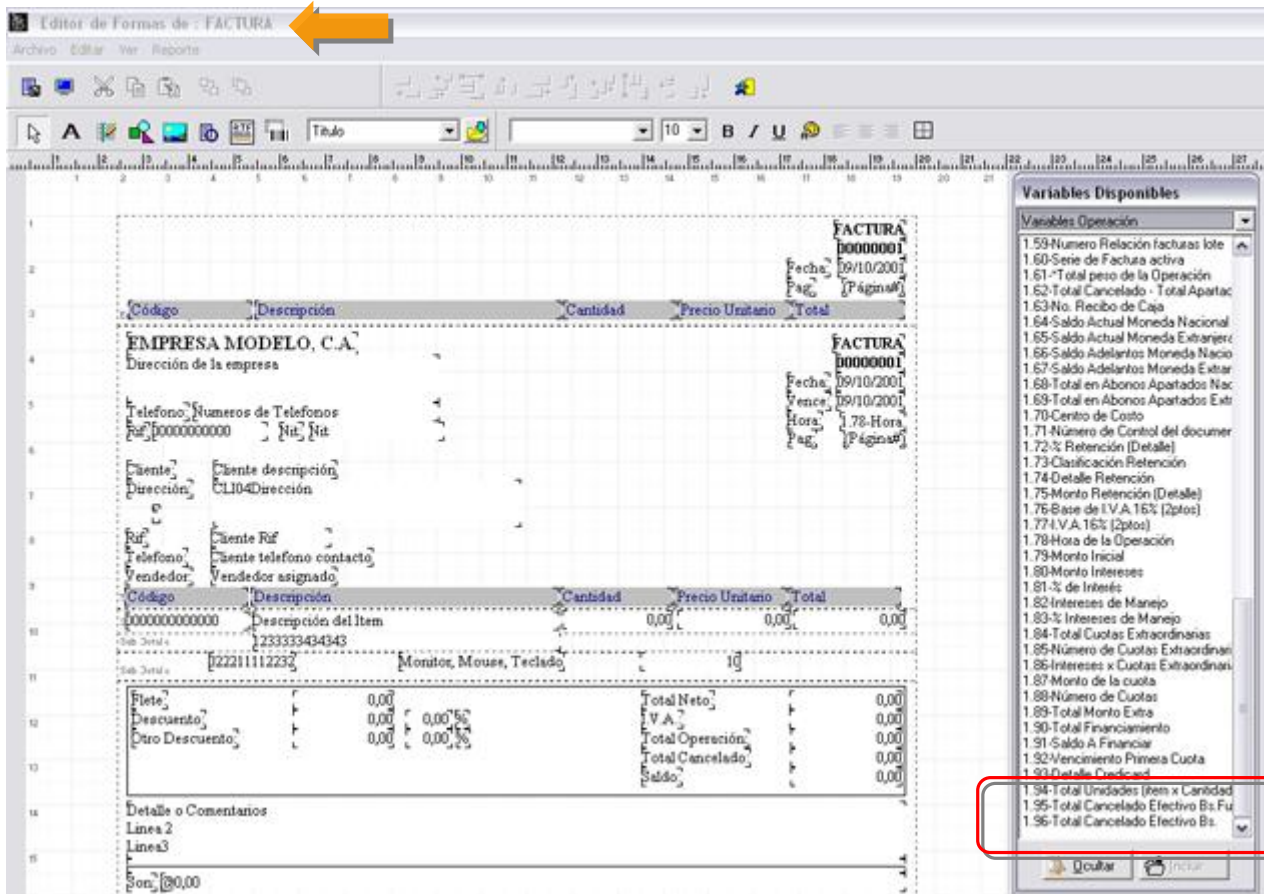

HERRAMIENTA ADMINISTRATIVA VERSIÓN 3.0

RECONVERSIÓN MONETARIA

Calculadora con posibilidad de manejar los Bs. Fuertes:

Teclas (Control + T)



Obsérvese que el monto representa 56.231 Bs. y queremos convertirlo a Bs. Fuertes, para hacerlo presionamos el botón denominado:  Bs. Fuerte



HERRAMIENTA ADMINISTRATIVA VERSIÓN 3.0
RECONVERSIÓN MONETARIA

Esperamos que esta versión sea del agrado de todos ustedes, con la misma queremos reiterar el apoyo del equipo de trabajo a2 hacia toda la cadena de distribuidores aportando con esta nueva versión un grano más de arena de la montaña que todos estamos construyendo.



a2team siempre trabajando para un futuro y el futuro es hoy.

Para sus comentarios y dudas: soporte@a2.com.ve