

Versión 3.20

BOLETÍN (MAYO 2008)

---

**a2 Herramienta Administrativa Configurable Versión 3.20**

**a2 softway C.A.**

VERSIÓN 3.20

# a2 Herramienta Administrativa Configurable

---

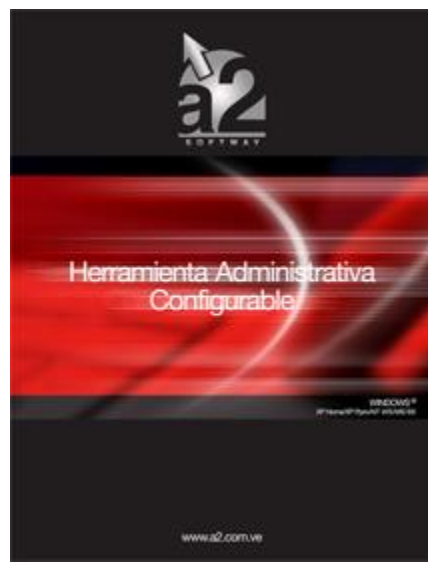

e-mail [a2softway@cantv.net](mailto:a2softway@cantv.net)  
[www.a2.com.ve](http://www.a2.com.ve)  
Maracaibo-Venezuela

---

# Tabla de Contenido:

## Capítulo 1 ([Mejoras](#)):

- El archivo donde se guarda el detalle de las operaciones del inventario (Cargos, Descargos, Ventas y Compras) fue suplantado por tres nuevos archivos ..... Pág.1
- Incorporación de impresoras fiscales para el módulo de ventas y devolución de ventas de la herramienta Administrativa. .... Pág.2
- Inclusión del campo Modelo en el grid de búsqueda..... Pág.3
- Nuevo botón en el módulo de transacciones de banco..... Pág.4
- El Módulo de clientes cuenta con una nueva opción que permite consultar de forma rápida los cheques devueltos.....Pág.5
- La Forma de Clientes para las versiones nuevas ha sido modificada, ampliando los campos de descripción y direcciones del cliente.....Pág.7
- Posibilidad de activar dos políticas de ventas para efectos de mostrar y calcular el impuesto.....Pág.8
- Nueva variable disponible para la elaboración del libro de compras que refleja la fecha de la retención para el caso de los contribuyentes especiales.....Pág.8
- Manejo de la nueva impresora fiscal Bematech Térmica MP-2100..... Pág.8
- Posibilidad de impresión de etiquetas de inventario utilizando la selección de un código único asociado, de mucha utilidad para el manejo de tallas y colores ó lotes.....Pág.9
- Posibilidad de generar de forma automática el código único asociado para el manejo de tallas y colores..... Pág.9

## Capítulo 2 ([Revisiones](#)):

- Revisiones.....Pág.10
-



## Mejoras:

Mejoras Realizadas a la **Versión 3.20** de a2 Herramienta Administrativa Configurable:

1. **El archivo donde se guarda el detalle de las operaciones del inventario (Cargos, Descargos, Ventas y Compras) fue suplantado por tres nuevos archivos:**
  1. SDetalleInv.Dat (Detalle de Operaciones de Inventario: Traslados, Cargos, Descargos y Ajustes).
  2. SDetalleVenta.Dat (Detalle de Operaciones de Venta)
  3. SDetalleCompra.Dat (Detalle de Operaciones de Compra).

**Con esta modificación se busca disminuir la concurrencia en las instalaciones de alto volumen de información.**

## HERRAMIENTA ADMINISTRATIVA VERSIÓN 3.20

2. Incorporación de **Impresoras Fiscales** para el **Módulo de Ventas y Devolución de Ventas** de la **Herramienta Administrativa Configurable**. Para activar la impresora fiscal en un determinado computador debemos realizar los siguientes pasos.

1. Iniciar el sistema con el usuario Master y entrar en el módulo de Facturación. Se podrá visualizar un menú de opciones con el título "Impresoras Fiscales".

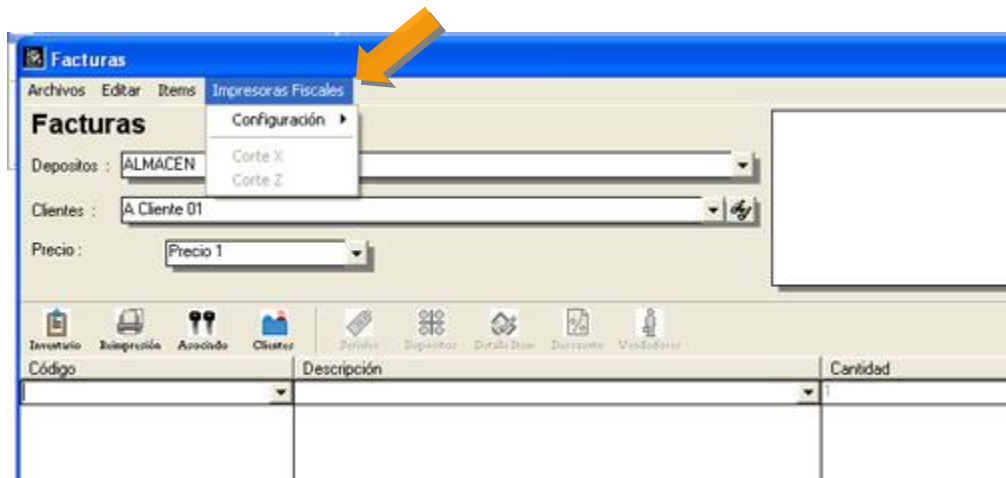

2. Entrar en la opción de Configuración-Datos del equipo y seleccionar la impresora fiscal de los modelos disponibles.

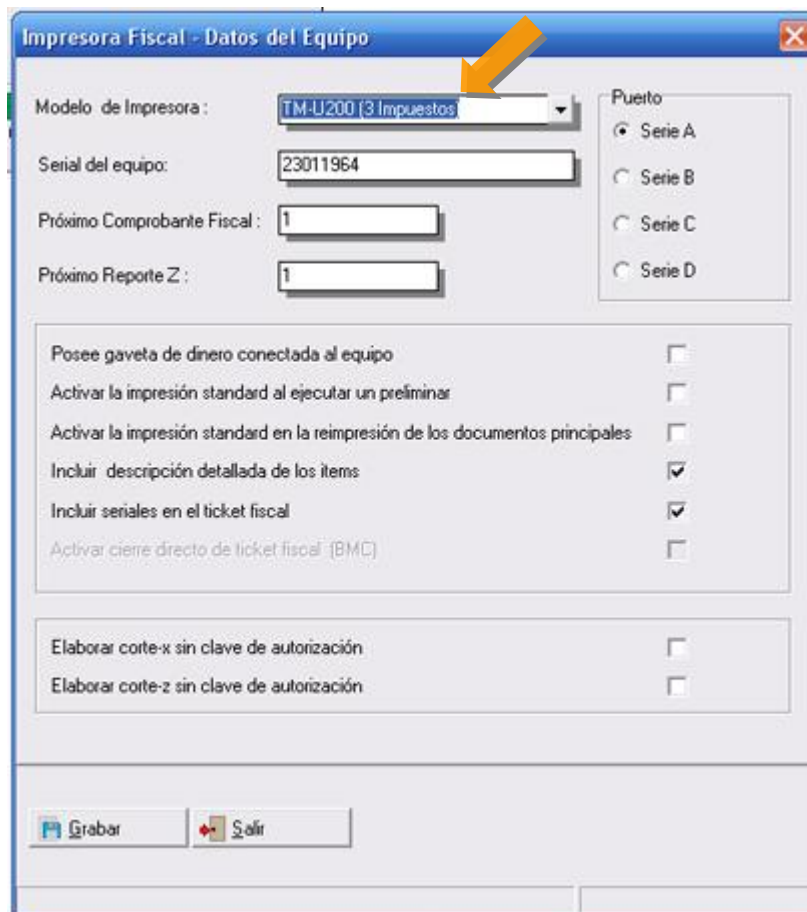

## HERRAMIENTA ADMINISTRATIVA VERSIÓN 3.20

3. Una vez inicializados los valores de la impresora fiscal que hayamos seleccionado el sistema esta en la capacidad de elaborar documentos fiscales y no fiscales que corresponden a las operaciones de:

- Factura
- Devolución de Venta
- Preliminar de Facturas y Devoluciones
- Reimpresión de Facturas y Devoluciones
- Corte X
- Corte Z

3. Inclusión del campo Modelo en el grid de búsqueda:

**Facturas**

Depositos : ALMACEN

Cientes : VENTAS CONTADO

Precio : Mayor

Inventario | Reimpresión | Clientes | Seriales | Depositos | Detalles Item | Descuento | Vendedores | Plantillas

Código	Descripción	Cantidad			
00000001		1			
Item	Descripción	Marca	Modelo	Existencia	Precio
00000001	EPSON TM-U200		TM-U200	345	2.192,62
00000002	PRODUCTO DOS			377	995,10

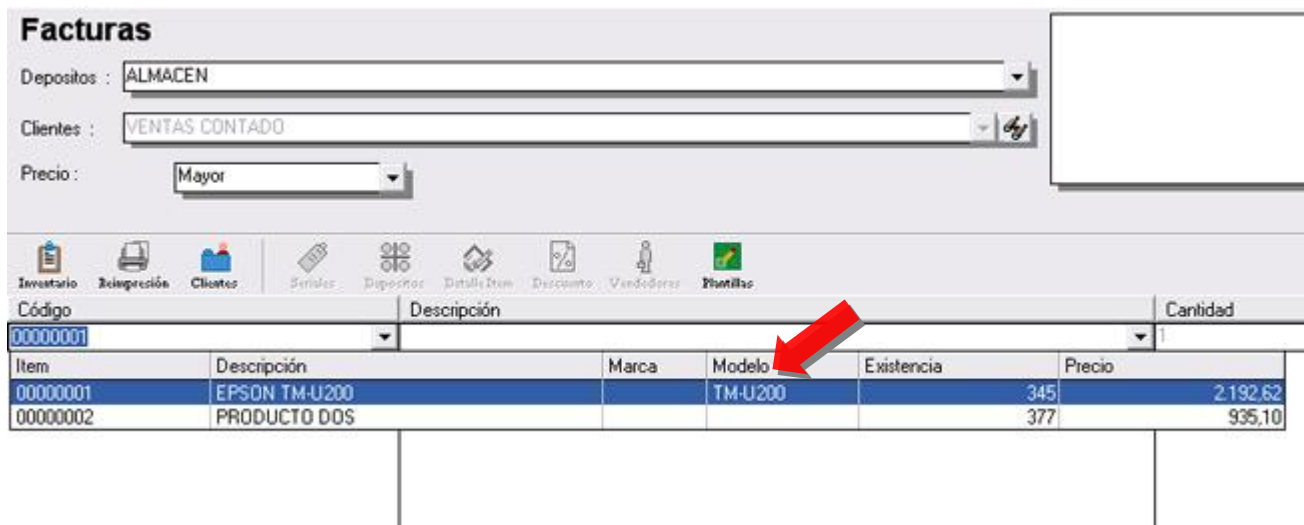

## HERRAMIENTA ADMINISTRATIVA VERSIÓN 3.20

4. El módulo de Transacciones de Bancos cuenta con un nuevo botón que permite de una manera rápida conocer los saldos de bancos de forma consolidada:

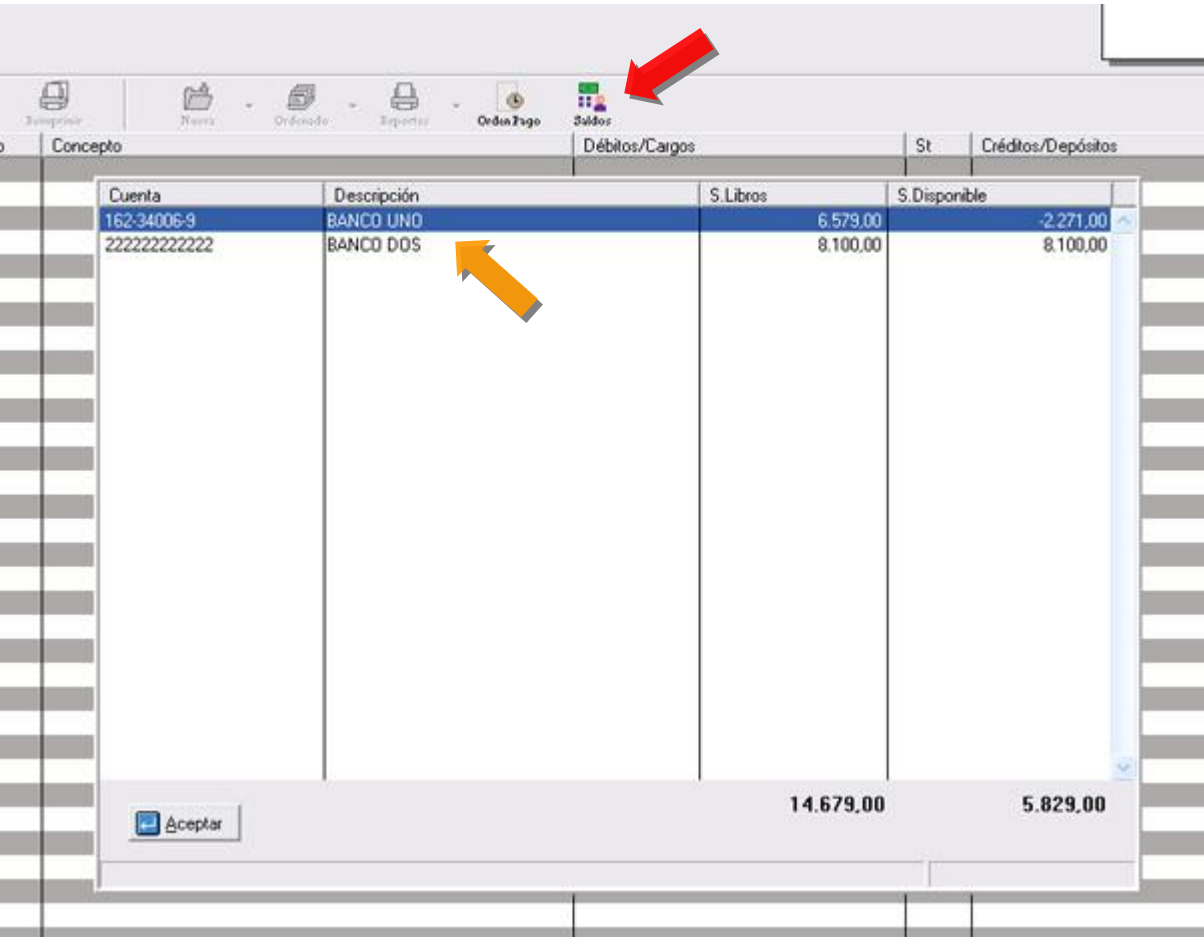

The screenshot shows a software interface with a toolbar at the top. A red arrow points to the 'Saldo' button, which is represented by a small icon of a balance sheet. Below the toolbar is a table with the following data:

Concepto	Débitos/Cargos	St	Créditos/Depósitos
Cuenta		S. Libros	S. Disponible
162-34006-9	BANCO UNO	6.579,00	-2.271,00
222222222222	BANCO DOS	8.100,00	8.100,00
		14.679,00	5.829,00

An orange arrow points to the 'BANCO DOS' row in the table. At the bottom left of the table area, there is a button labeled 'Aceptar'.

## HERRAMIENTA ADMINISTRATIVA VERSIÓN 3.20

5. El Módulo de clientes cuenta con una nueva opción que permite **consultar de forma rápida los cheques devueltos** que ha tenido el cliente (Históricos), los días que se ha demorado en reponer el monto del cheque así como información del saldo pendiente del cliente e información de su última compra y pago:

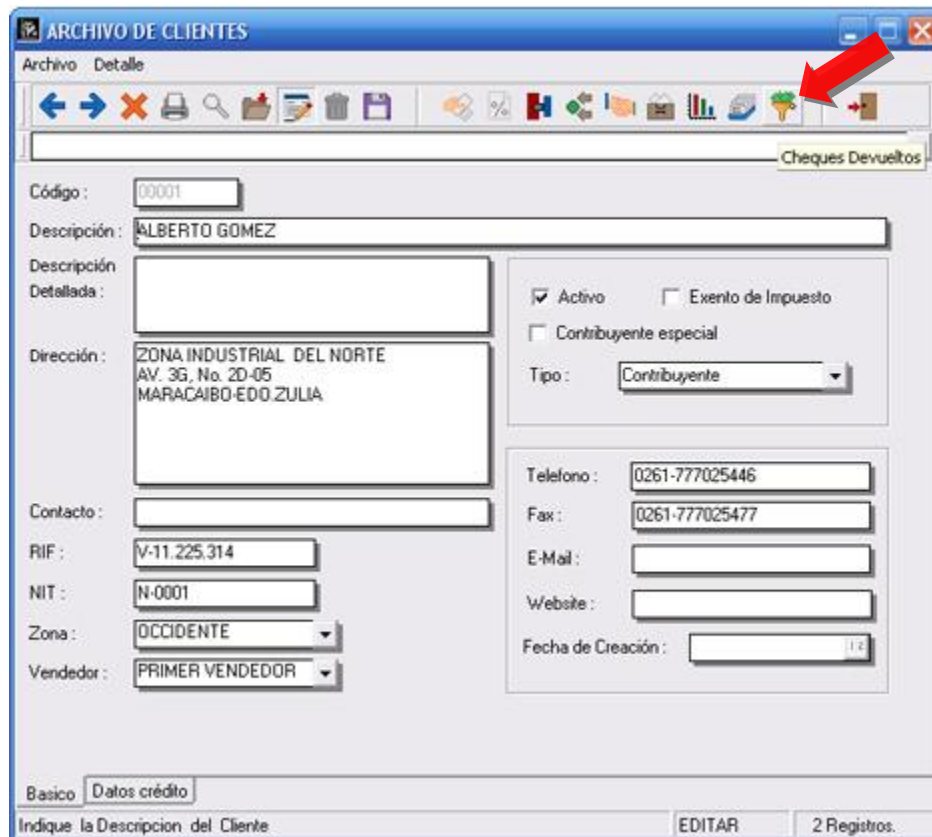

ARCHIVO DE CLIENTES

Archivo Detalle

Código: 00001

Descripción: ALBERTO GOMEZ

Descripción Detallada:

Dirección: ZONA INDUSTRIAL DEL NORTE  
AV. 3G, No. 2D-05  
MARACAIBO-EDO.ZULIA

Contacto:

RIF: V-11.225.314

NIT: N-0001

Zona: OCCIDENTE

Vendedor: PRIMER VENDEDOR

Activo  Exento de Impuesto

Contribuyente especial

Tipo: Contribuyente

Telefono: 0261-777025446

Fax: 0261-777025477

E-Mail:

Website:

Fecha de Creación:

Basico Datos crédito

Indique la Descripción del Cliente EDITAR 2 Registros.

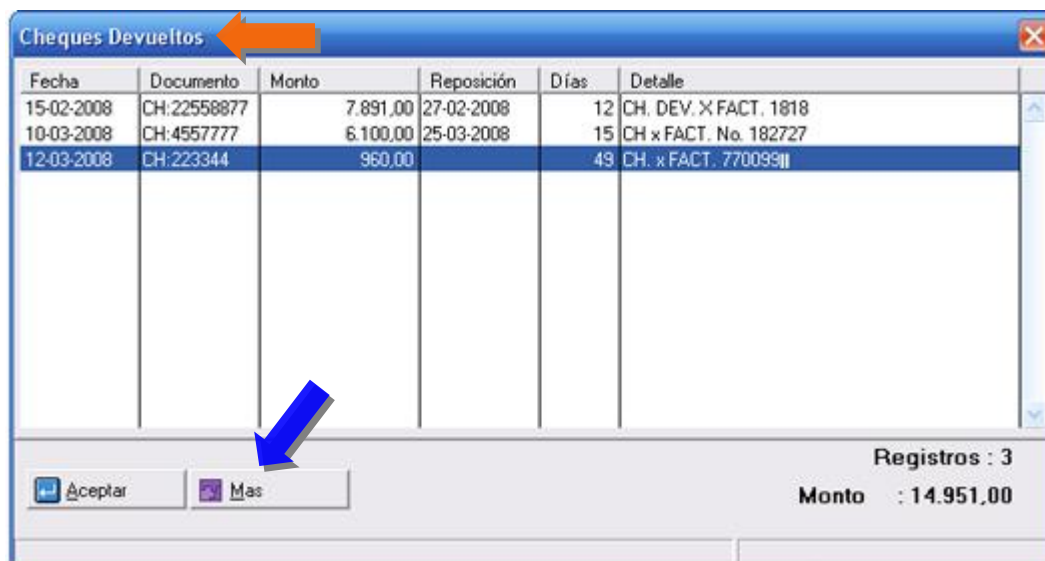

Cheques Devueltos

Fecha	Documento	Monto	Reposición	Días	Detalle
15-02-2008	CH:22558877	7.891,00	27-02-2008	12	CH. DEV. X FACT. 1818
10-03-2008	CH:4557777	6.100,00	25-03-2008	15	CH x FACT. No. 182727
12-03-2008	CH:223344	960,00		49	CH. x FACT. 770099

Registros : 3

Monto : 14.951,00

Aceptar Mas



## HERRAMIENTA ADMINISTRATIVA VERSIÓN 3.20

Al presionar el botón denominado **Mas**, nos presenta un resumen detallado como lo muestra la figura:

Resumen	
Saldo Pendiente :	5.017.181,00
Adelantos y N/C Pendientes :	1.200.000,00
Saldo - Adelantos :	3.817.181,00
<hr/>	
Máxima Venta :	35.000,00
Máximo Crédito :	18.000,00
<hr/>	
<b>Ultima Venta</b>	
Fecha :	05-04-2008    Días : 25
Monto :	14.703,51
Documento :	00000009
<hr/>	
<b>Ultimo Pago</b>	
Fecha :	10-04-2008    Días : 20
Monto :	35.049,79
Documento :	00000008

## HERRAMIENTA ADMINISTRATIVA VERSIÓN 3.20

6. La Forma de Clientes para las versiones nuevas ha sido modificada, ampliando los campos de descripción y direcciones del cliente. **(Debido a que estas son formas configurables el ServicePack no altera estas formas de manera automática).**

ARCHIVO DE CLIENTES

Código : [ ]

Código : [ ]

Descripción : [ ]

Descripción Detallada : [ ]

Dirección : [ ]

Contacto : [ ]

RIF : [ ]

NIT : [ ]

Zona : [ ]

Vendedor : [ ]

Activo  Exento de Impuesto

Contribuyente especial

Tipo : [Contribuyente]

Telefono : [ ]

Fax : [ ]

E-Mail : [ ]

Website : [ ]

Fecha de Creación : [ ]

Basico Datos crédito

Ancho : 624 Altura : 479

ARCHIVO DE CLIENTES

Código : [ ]

Código : [ ]

Descripción : [ ]

Descripción Detallada : [ ]

Dirección : [ ]

Contacto : [ ]

RIF : [ ]

NIT : [ ]

Zona : [ ]

Vendedor : [ ]

Activo  Exento de Impuesto

Contribuyente especial

Tipo : [Contribuyente]

Telefono : [ ]

Fax : [ ]

E-Mail : [ ]

Website : [ ]

Fecha de Creación : [ ]

Basico Datos crédito

Ancho : 624 Altura : 556 X:462 Y:1

## HERRAMIENTA ADMINISTRATIVA VERSIÓN 3.20

- Ahora la política de ventas avanzada de "Calcular el impuesto sobre la base imponible y no por cada producto", puede estar activa junto con la política de "Mostrar el precio del producto con el impuesto incluido".
- Nueva variable de operación disponible, para la elaboración del libro de compras que refleja la fecha de la retención para el caso de los contribuyentes especiales.

The screenshot displays the 'Libro de Compras (I.V.A.)' report and the 'Variables Disponibles' dialog box. The dialog box lists various variables, with '1.28 Fecha Retención' highlighted by an orange arrow. The report shows columns for 'Base Imponible' and 'Débito Fiscal', with a red arrow pointing to the 'Fecha Retención' column.

No.	Fecha	R.I.F.	Tip	Nombre o Razón Social	Expediente/Dep.	Doc.	Documento	No. Control	Total C.I.V.A.
1	29-07-2005	229445445	05 Tipo	Software C.A.	0000000	AIC	0000001	2932259	110-00

	Base Imponible	Débito Fiscal
Total Compras Exentas y/o sin derecho a crédito fiscal	1.19-0,00	1.11
Compras Importación sólo Alícuota General	1.20-0,00	1.20

- Configuración de la nueva impresora fiscal Bematech MP-2100 (Térmica)

## HERRAMIENTA ADMINISTRATIVA VERSIÓN 3.20

10. Modificación en la sección **de impresión de etiquetas** de inventario que permite la selección de un código único asociado. De esta manera para las instalaciones que manejan tallas y colores o Lotes, se puede seleccionar una etiqueta en particular.

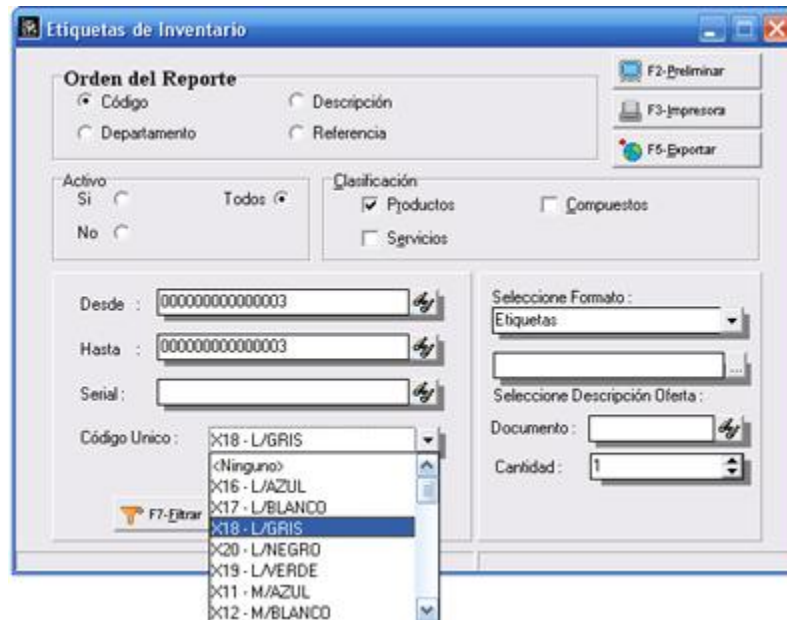

11. Nueva utilidad que permite **generar de forma automática el código único asociado** para los productos de **tallas y colores**. El mismo se compone del **código del producto + un consecutivo** que lo diferencia.

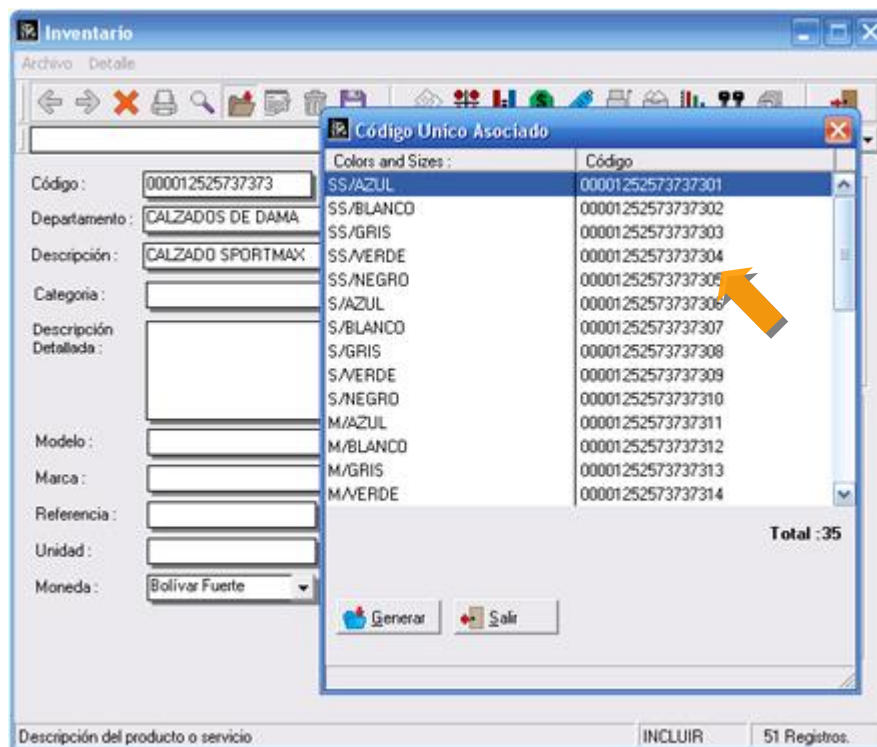

## HERRAMIENTA ADMINISTRATIVA VERSIÓN 3.20

### Recomendación para la Actualización:

Deberán tomar en cuenta al momento de correr el ServicePack **dos consideraciones importantes** que les permitirá realizarlo de manera óptima:

Debido a que las bases de datos de movimientos de inventario fueron divididas, es de vital importancia tener en cuenta los siguientes aspectos.

1. La nueva versión del Punto de Venta 3.5 sólo debe ser instalada cuando exista la Herramienta Administrativa Configurable Ver. 3.20 o posterior. De igual manera este punto de venta puede ser instalado con el Administrativo Básico 2.10 o posterior.
  
2. Al momento de ejecutar el ServicePack el archivo SDetalleInv.Dat es dividido tanto para las operaciones del mes como para el histórico, de manera que si el cliente tiene **un histórico muy extenso el proceso puede demorarse considerablemente**, por lo que recomendamos lo siguiente :
  - a. Hacer una copia del directorio completo a2Softway.
  - b. Ejecutar el ServicePack sin actualizar los históricos.
  - c. Una vez terminado el proceso ya el cliente esta listo para comenzar a trabajar.
  - d. Ejecutar nuevamente el ServicePack pero esta vez contra el directorio de respaldo. En esta oportunidad si convertimos el histórico pero podemos dejarlo trabajar con la seguridad de que no vamos a paralizar la operación de la compañía, inclusive podemos hacerlo sin estar presentes.

Una vez concluido movemos del directorio de respaldo la carpeta HISTORIA al directorio de trabajo a2Softway.

## Revisiones:

1. Al momento de imprimir la constancia de retención de IVA para los contribuyentes especiales el código asignado para las transacciones de Notas de Débito estaba errado.
2. El sistema no permitía crear compuestos desde el módulo de compras.

## HERRAMIENTA ADMINISTRATIVA VERSIÓN 3.20

Esperamos que esta versión sea del agrado de todos ustedes, con la misma queremos reiterar el apoyo del equipo de trabajo a2 hacia toda la cadena de distribuidores aportando con esta nueva versión un grano más de arena de la montaña que todos estamos construyendo.



**a2team siempre trabajando para un futuro y el futuro es hoy.**

**Para sus comentarios y dudas: [soporte@a2.com.ve](mailto:soporte@a2.com.ve)**