

Versión 3.54

BOLETÍN (JUNIO 2009)

a2 Herramienta Administrativa Configurable Versión 3.54

a2 softway C.A.

VERSIÓN 3.54

a2 Herramienta Administrativa Configurable



e-mail a2softway@cantv.net

www.a2.com.ve

Maracaibo-Venezuela

Tabla de Contenido:

Capítulo 1 ([Mejoras](#)):

- El manejo de costos de inventario cuenta ahora con una nueva variable "Costo de Reposición"... Pág.1-3
- Incorporación de un nuevo libro de ventas "Libro x resumen diario"..... Pág.4-6
- Incorporación de una nueva variable en el reporte de movimiento de unidades: "Tránsito Períodos Anteriores"..... Pág.7-8

Capítulo 2 ([Revisiones](#)):

- Revisiones.....Pág.9
-



Mejoras:

Mejoras realizadas a la aplicación a2 Herramienta Administrativa Configurable, **versión 3.54**:

1. **MANEJO DE COSTO DE REPOSICION:** El manejo de costos de inventario cuenta ahora con una nueva variable denominada "Costo de Reposición".

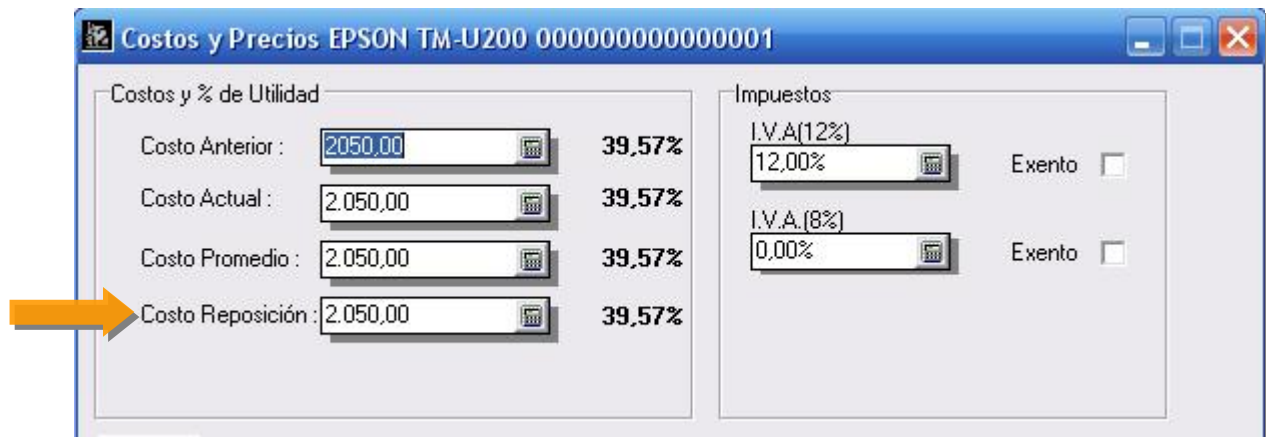

Este costo es solamente un monto de referencia que se puede utilizar para tener siempre el costo del mercado actualizado.

Definición Costo de Reposición: Precio que deberá pagarse para adquirir un activo similar al que ahora se tiene. Costo actual estimado de reemplazo de bienes existentes como si fueran nuevos.

HERRAMIENTA ADMINISTRATIVA VERSIÓN 3.54

Al mismo tiempo lo puedes utilizar en los siguientes módulos:

- a. **Ajuste de precio:** Activando la opción de "**Fijar nuevos márgenes de utilidad**":

Tipo de Ajuste: Fijar Nuevos márgenes de utilidad

Fijar Ajustes

Code	Description
------	-------------

Fijar Nuevos márgenes de utilidad

Utilidad Precio 1	<input type="text" value="0.00%"/>	<input checked="" type="checkbox"/> Activar
Utilidad Precio 2	<input type="text" value="0.00%"/>	<input checked="" type="checkbox"/> "
Utilidad Precio 3	<input type="text" value="0.00%"/>	<input checked="" type="checkbox"/> "
Utilidad Precio 4	<input type="text" value="0.00%"/>	<input checked="" type="checkbox"/> "
Utilidad Precio 5	<input type="text" value="0.00%"/>	<input checked="" type="checkbox"/> "
Utilidad Precio 6	<input type="text" value="0.00%"/>	<input checked="" type="checkbox"/> "

Base calculo

Costo Promedio

Costo Actual

Costo de Referencia

Redondeo:

Aplicar redondeo:

HERRAMIENTA ADMINISTRATIVA VERSIÓN 3.54

- b. **En la planificación de compras:** A través de este módulo que esta disponible en todas las operaciones de compras puedes actualizar de forma rápida todos los costos de reposición según la nueva lista de precios de tu proveedor.

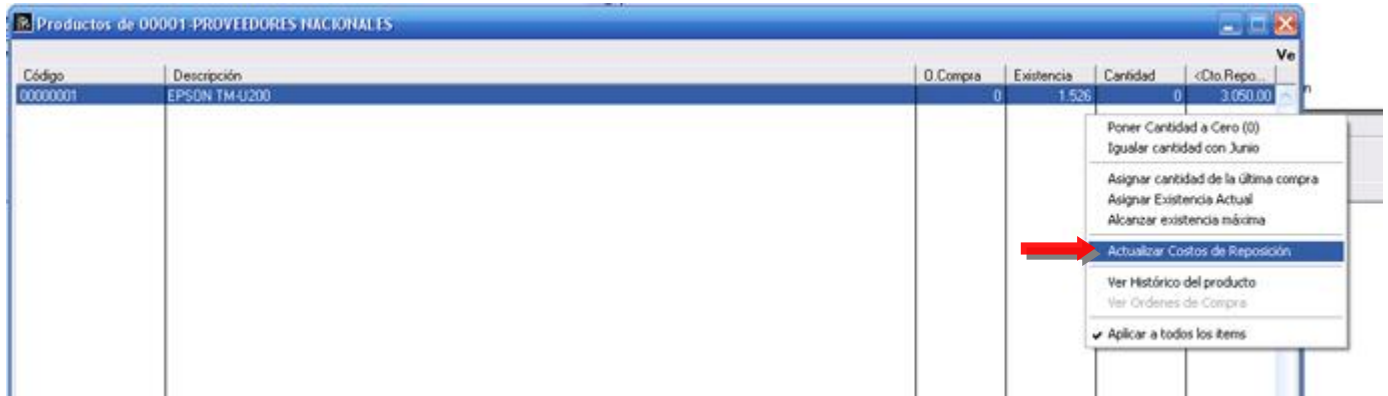

HERRAMIENTA ADMINISTRATIVA VERSIÓN 3.54

2. **Incorporación de un nuevo libro de ventas "Libro x resumen diario"**. Este nuevo formato del libro agrupa las ventas x día por cada una de las impresoras fiscales instaladas. De igual forma para aquellas ventas hechas a contribuyentes el libro las detalla con toda la información que se necesita.

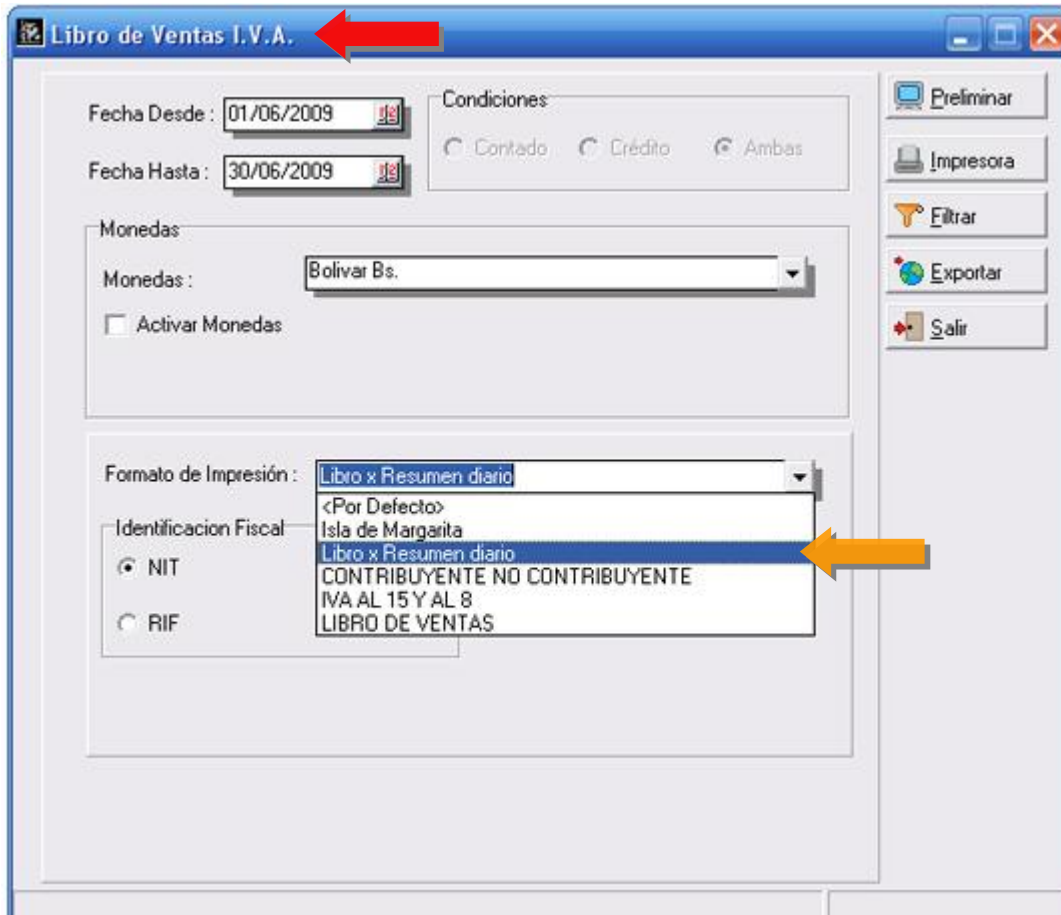

HERRAMIENTA ADMINISTRATIVA VERSIÓN 3.54

Libro de Ventas:

a2 Casa Matriz, C.A.										Fecha : 11/06/2009									
R.I.F. J308016284										Hora : 05:46 p.m.									
Libro de Ventas del 01/05/2009 al 31/08/2009										Pág : 1									
R.I.F.	Fecha	Nombre o Razón Social	No. Factura	Reg. Máquina	Números de Control	No.Nota de Débito	No.Nota de Crédito	Tipo de Transacción	No.Nota de Débito	Fecha Com. Retención	No. Compensación de Retención	Total ventas con I.V.A.(%)	Valor interno no gravado	Contribución Base Imp. M.V.A.	I.V.A.(%)	No. Contribución Base Imp. M.V.A.	I.V.A.(%)	Retención	
RESUMEN	1/06/2009	Resumen Diario de Ventas	00000281-00000285					0+Reg.				87.289,26	0,00			78.026,32	12,00	3.262,94	0,00
J-31214414	1/06/2009	ALBERTO GOMEZ	00000286					0+Reg.				7.999,07	0,00	6.704,88	12,00	814,19			0,00
J-304443434	1/06/2009	LUIS ORDOÑEZ	00000287					0+Reg.				15.195,15	0,00	13.369,76	12,00	1.825,37			0,00
RESUMEN	1/06/2009	Resumen Diario de Ventas	00000286-00000290					0+Reg.				205.942,31	0,00			186.594,20	12,00	22.390,8	0,00

	Base Imponible	Débito Fiscal	Retenciones
Total Ventas Internas no gravadas :	0,00	0,00	0,00
Total Ventas de Exportación :	0,00	0,00	0,00
Total Ventas Internas solo alícuota general :	284.964,96	34.195,81	0,00
Total Ventas Internas solo alícuota reducida :	0,00	0,00	0,00
Total Ventas Internas solo alícuota Adicional :	0,00	0,00	0,00
	284.964,96	34.195,81	0,00
Diferencia de Impuesto			34.195,81

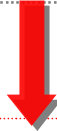

a2 Casa Matriz, C.A.									
R.I.F. J308016284									
Libro de Ventas del 01/05/2009 al 31/08/2009									
R.I.F.	Fecha	Nombre o Razón Social	No. Factura	Reg. Máquina	Números de Control	No.Nota de Débito	No.Nota de Crédito	Tipo de Transacción	
RESUMEN	1/06/2009	Resumen Diario de Venta	00000281-00000285					0+Reg.	
J-31214414	1/06/2009	ALBERTO GOMEZ	00000286					0+Reg.	
J-304443434	1/06/2009	LUIS ORDOÑEZ	00000287					0+Reg.	
RESUMEN	1/06/2009	Resumen Diario de Venta	00000286-00000290					0+Reg.	

	Base Imponible	Débito Fiscal	Retenciones
Total Ventas Internas no gravadas :	0,00	0,00	0,00
Total Ventas de Exportación :	0,00	0,00	0,00
Total Ventas Internas solo alícuota general :	284.964,96	34.195,81	0,00
Total Ventas Internas solo alícuota reducida :	0,00	0,00	0,00
Total Ventas Internas solo alícuota Adicional :	0,00	0,00	0,00
	284.964,96	34.195,81	0,00
Diferencia de Impuesto			34.195,81

HERRAMIENTA ADMINISTRATIVA VERSIÓN 3.54

Libro de Ventas:

a2 Casa Matriz, C.A.												Fecha : 11/05/2009						
R.I.F. : J908016284												Hora : 05:46 p.m.						
Libro de Ventas del 01/05/2009 al 31/08/2009												Pág : 1						
R.F.	Fecha	Número de Venta Social	No. Factura	Reg. MiPymes	Número de Control	No. Mens de Débito	No. Mens de Crédito	Tipo de Transacción	No. Factura Afectada	Fecha Com. Retención	No. Comprobante de Retención	Total venta con I.V.A.(12%)	Ventas internas no gravadas	Contribuyente Base Impon. M.V.A. I.V.A.(12%)	No Contribuyente Base Impon. M.V.A. I.V.A.(12%)	Retención		
EEEMIN	11/05/2009	Business Diario de Ventas	00000201-00000205					01 Reg				87.389,26	0,00		78.026,12	12,00	9.363,14	0,00
J-3294414	11/05/2009	AIBER10 00000206	00000206					01 Reg				7.599,07	0,00	6.784,88	12,00	814,19		0,00
J-304445434	11/05/2009	LIZB 01000207	00000207					01 Reg				15.198,13	0,00	13.569,76	12,00	1.628,37		0,00
EEEMIN	11/05/2009	Business Diario de Ventas	00000208-00000209					01 Reg				208.974,31	0,00		186.584,20	12,00	22.390,11	0,00

	Base Imponible	Débito Fiscal	Retenciones
Total Ventas Internas no gravadas:	0,00	0,00	0,00
Total Ventas de Exportación:	0,00	0,00	0,00
Total Ventas Internas solo alícuota general:	294.964,96	34.195,81	0,00
Total Ventas Internas solo alícuota reducida:	0,00	0,00	0,00
Total Ventas Internas solo alícuota Adicional:	0,00	0,00	0,00
	294.964,96	34.195,81	0,00
		Diferencia de Impuesto	34.195,81

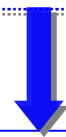

Fecha : 11/06/2009											
Hora : 05:46 p.m.											
Pág : 1											
No. Factura Afectada	Fecha Com. Retención	No. Comprobante de Retención	Total venta con I.V.A.(12%)	Ventas internas no gravadas	Contribuyente			No Contribuyente			
					Base Impon	M.V.A	I.V.A.(12%)	Base Impon	M.V.A	I.V.A.(12%)	Retención
			87.389,26	0,00				78.026,12	12,00	9.363,14	0,00
			7.599,07	0,00	6.784,88	12,00	814,19				0,00
			15.198,13	0,00	13.569,76	12,00	1.628,37				0,00
			208.974,31	0,00				186.584,20	12,00	22.390,11	0,00

3. **Incorporación de una nueva variable en el reporte de movimiento de unidades: "Tránsito Períodos Anteriores"**

Hasta la versión anterior, **al momento del cierre el inventario inicial del siguiente periodo** se modificaba con los valores de las notas de entrega de clientes y proveedores que quedaban **en tránsito**; esto con la finalidad de reflejar el inventario final correcto al momento de facturar estos **movimientos en tránsito**. Ahora, para evitar confusiones y alteraciones con el inventario inicial se agrego esta nueva columna.

Veamos un Ejemplo:

Tenemos el Mes de Mayo con un producto denominado EPSON TM-U200 y 2 transacciones:

Transacción 1: compra x 1000 unidades

Transacción 2: nota de entrega en (**ventas**) x 300 unidades.

Inventario final: 700 Unidades.

Movimiento de Unidades
 Clasificacin : Productos,Ensamblados
 Activo : Todos
 Fecha Desde : 01/05/2009
 Fecha Hasta : 31/05/2009



Código	Descripción	Tránsito Períodos anteriores	Inv.Inicial	Ventas	Dev.Venta	N.Entrega	Descargo	Cargos
		Compras	Dev.Compra	N.Entrega	Ajustes	Inv.Final	Diferencia	
00000001	EPSON TM-U200	0	0	0	0	0	300	0
			1000	0	0	0	0	700

Tránsito Períodos anteriores
0

Inventario Inicial	Ventas	Devoluciones Ventas	Nota de Entrega en Ventas	Descargo de Inventario	Cargos de Inventario
0	0	0	300	0	0

Compras	Devoluciones en Compras	Notas de Entrega en Compras	Ajustes	Inventario Final	Diferencia
1000	0	0	0	700	0

HERRAMIENTA ADMINISTRATIVA VERSIÓN 3.54

Luego elaboramos el cierre de período y el reporte de movimiento de unidades tendrá como inventario inicial y final: 700 unidades, como lo muestra la figura:

Movimiento de Unidades
 Desde : 00000001
 Hasta : 00000001
 Clasificacin : Productos,Ensamblados
 Activo : Todos
 Fecha Desde : 01/06/2009
 Fecha Hasta : 30/06/2009

Código	Descripción	Tránsito Períodos anteriores	Inv. Inicial	Ventas	Dev. Venta	N Entrega	Descargo	Cargos
			Compras	Dev. Compra	N Entrega	Ajustes	Inv. Final	Diferencia
00000001	EPSON TM-U200	0	700	0	0	0	0	0
			0	0	0	0	700	0

Ahora bien, cuando facturamos en Junio las 300 unidades provenientes de la nota de entrega del período anterior la nueva columna denominada “**Transito Períodos anteriores**” refleja ese movimiento para que los valores del Kárdex no se alteren.

Movimiento de Unidades
 Clasificacin : Productos,Ensamblados
 Activo : Todos
 Fecha Desde : 01/06/2009
 Fecha Hasta : 30/06/2009

Código	Descripción	Tránsito Períodos anteriores	Inv. Inicial	Ventas	Dev. Venta	N Entrega	Descargo	Cargos
		Compras	Dev. Compra	N Entrega	Ajustes	Inv. Final	Diferencia	
00000001	EPSON TM-U200	300	700	300	0	0	0	0
			0	0	0	0	700	0

Transito Períodos anteriores
300

Inventario Inicial	Ventas	Devoluciones Ventas	Nota de Entrega en Ventas	Descargo de Inventario	Cargos de Inventario
700	300	0	0	0	0

Compras	Devoluciones en Compras	Notas de Entrega de Compras	Ajustes	Inventario Final	Diferencia
0	0	0	0	700	0



Revisiones:

1.- Para la Impresora fiscal PF-300 cuando se facturaba la cantidad de un producto, detallaba dos veces la cantidad 1 x 1 en la descripción.

PUNTO DE VENTA:

2.- Para las impresoras Samsung y Oki. Cuando en la configuración del punto de venta se activaba la opción de incluir el código del producto y se elaboraba una devolución, el sistema arrojaba un error.

HERRAMIENTA ADMINISTRATIVA VERSIÓN 3.54

Esperamos que esta versión sea del agrado de todos ustedes, con la misma queremos reiterar el apoyo del equipo de trabajo a2 hacia toda la cadena de distribuidores aportando con esta nueva versión un grano más de arena de la montaña que todos estamos construyendo.



a2team siempre trabajando para un futuro y el futuro es hoy.

Para sus comentarios y dudas: soporte@a2.com.ve