

Versión 4.80

BOLETÍN (AGOSTO 2011)
a2 Herramienta Administrativa Configurable

a2 softway C.A.

VERSIÓN 4.80

a2 Herramienta Administrativa Configurable



e-mail a2softway@cantv.net

www.a2.com.ve

Maracaibo-Venezuela

Mejoras realizadas a la aplicación a2 Herramienta Administrativa Configurable, versión 4.80:

Incorporación del formato XML al momento de elaborar las retenciones de I.S.L.R.:

Como muestra la figura desde el módulo de retenciones en la fuente podemos seleccionar la opción de imprimir el documento XML para su posterior subida al portal del SENIAT.

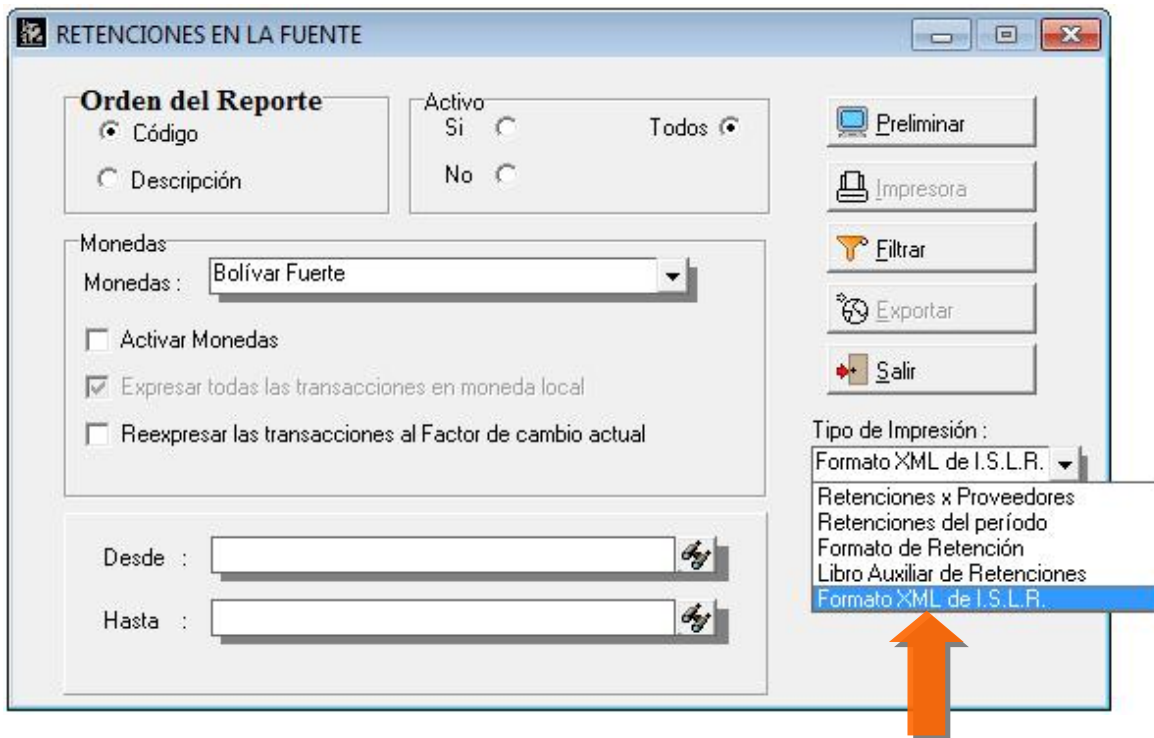

Una vez ejecutado el preliminar el sistema indicará el nombre y ubicación del archivo generado.

HERRAMIENTA ADMINISTRATIVA VERSIÓN 4.80

Ampliación de la descripción del contribuyente al momento de elaborar el libro de ventas en formato de “LIBRO x RESUMEN DIARIO”: Ahora el usuario puede seleccionar si requiere desplegar el nombre completo del contribuyente en la impresión del libro. El sistema lo hace en varias líneas dependiendo del ancho del nombre.

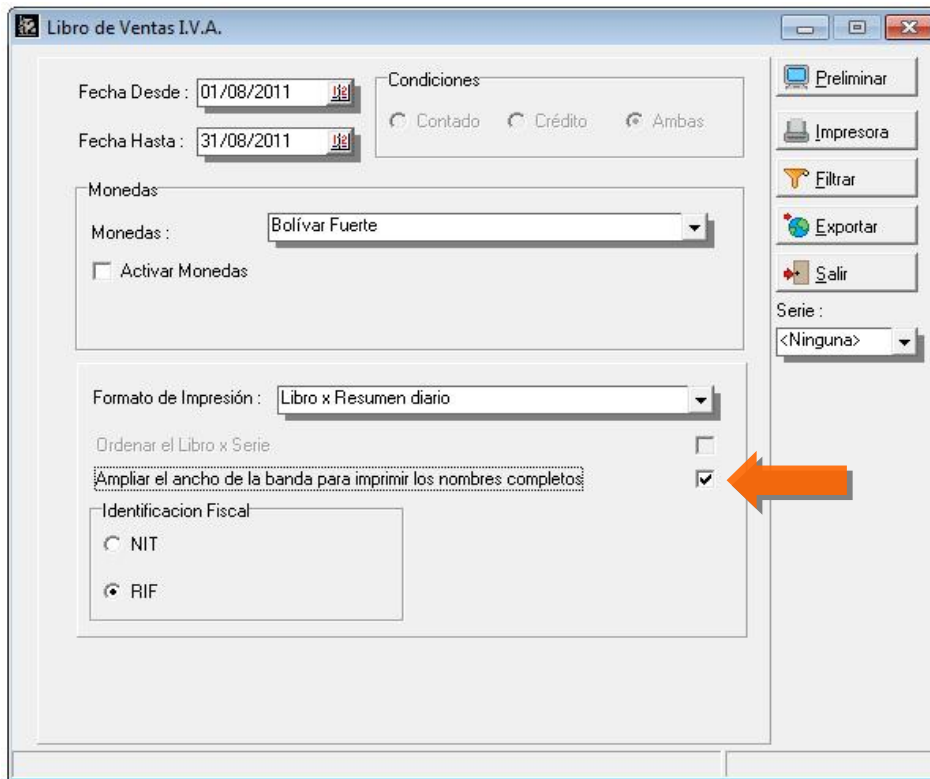

Obsérvese el libro de ventas:

Libro de Ventas del 01/08/2011 al 31/08/2011

Cond.	Fecha	Nombre de Contribuyente	No. Factura	Leg. Móvil	Monto de Concepto	No. Nota de Crédito	No. Nota de Débito
RESUMEN	01/08/2011	SC Contribuyente	000001				
JUEVES	01/08/2011	CLIENTES PARA FRIEDAS DE NOMBRES LARGOS A LÍNEA ENTERO DELIBRO	000002				
JUEVES	01/08/2011	CLIENTES PARA FRIEDAS DE NOMBRES LARGOS A LÍNEA ENTERO DELIBRO	000003				
RESUMEN	01/08/2011	SC Contribuyente	000004	00000003			
JUEVES	01/08/2011	CLIENTES PARA FRIEDAS DE NOMBRES LARGOS A LÍNEA ENTERO DELIBRO	000005				
JUEVES	01/08/2011	CLIENTES PARA FRIEDAS DE NOMBRES LARGOS A LÍNEA ENTERO DELIBRO	000006				
RESUMEN	31/08/2011	SC Contribuyente	000009				

HERRAMIENTA ADMINISTRATIVA VERSIÓN 4.80

Se incluyo en el módulo de auditoria de documentos para las impresoras fiscales las operaciones de devoluciones de venta.

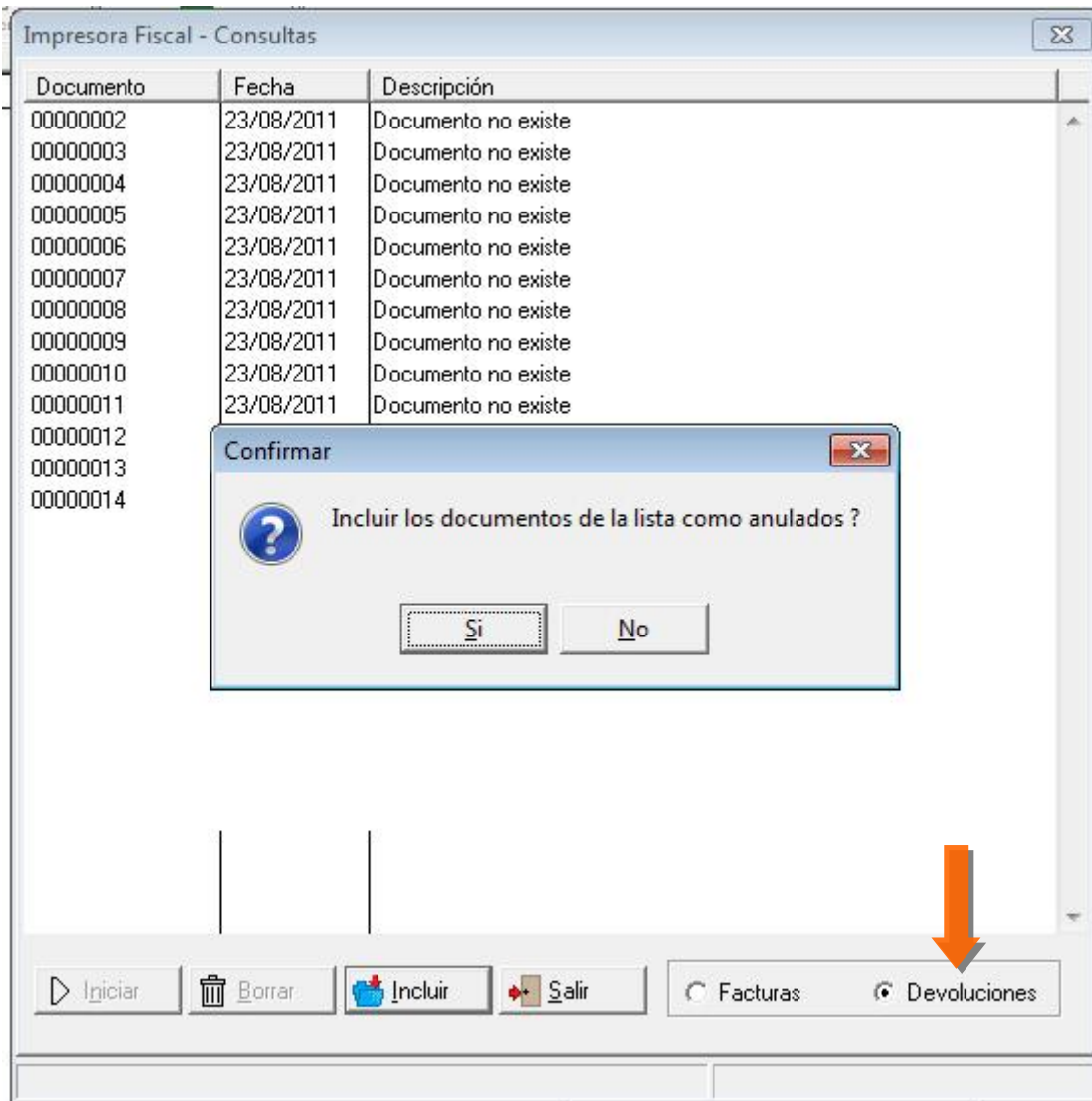

Revisiones:

1. Impresión de nombres largos en la impresora fiscal. Al momento de imprimir la factura si el nombre del contribuyente tenía más de una línea, repetía en la segunda línea la última letra de la línea anterior del nombre.
2. Se colocó el nombre del vendedor en la impresión de la factura fiscal cuando el mismo este presente en la transacción.
3. Se incluyeron los seriales en la reimpresión de la factura fiscal.
4. Al momento de imprimir las devoluciones con las impresoras Bixolon, la fecha de la factura original salía truncada.
5. Cuando se cargaba un presupuesto vencido desde el módulo de ventas, si el mismo tenía productos x lote al momento de recalcular los precios de venta, los colocaba en cero; haciendo necesario editar la factura una vez cargada en pantalla.
6. El libro de IVA x resumen diario, las palabras “RESUMEN DIARIO DE VENTA” fue sustituida x “NO CONTRIBUYENTE”.
7. El libro de IVA x resumen diario no detallaba la información de las devoluciones (documento afectado) cuando las mismas eran hechas x “NO CONTRIBUYENTES”.
8. Para las plantillas contables de ventas y compras se incorporó la variable que refleja el monto en “TRANSFERENCIAS” para las formas de pago.
9. Se ampliaron los campos para los datos del contribuyente y agente de retención en los comprobantes de retención de IVA para los casos de contribuyentes especiales.
10. Al momento de preparar la exportación de las retenciones de IVA para los contribuyentes especiales se separaron en 2 líneas las operaciones que tenían alícuotas al 8 y al 12.

HERRAMIENTA ADMINISTRATIVA VERSIÓN 4.80

Esperamos que esta versión sea del agrado de todos ustedes, con la misma queremos reiterar el apoyo del equipo de trabajo a2 hacia toda la cadena de distribuidores aportando con esta nueva versión un grano más de arena de la montaña que todos estamos construyendo.



a2team siempre trabajando para un futuro y el futuro es hoy.

Para sus comentarios y dudas: suporte@a2.com.ve