

Versión 2.04

BOLETÍN (OCTUBRE 2015)

---

**a2 Alimentos y Bebidas 2.04**

**a2 softway C.A.**

VERSIÓN 2.04

# a2 Alimentos y Bebidas

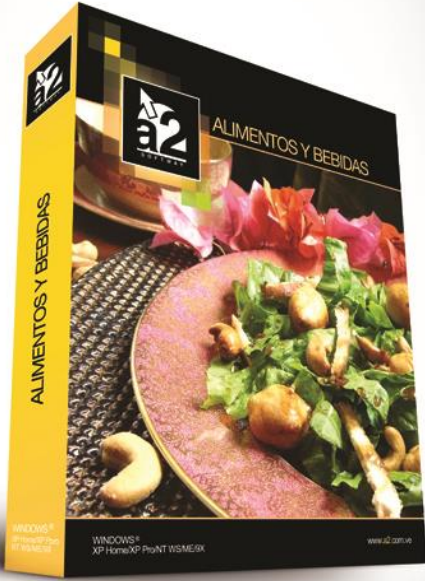

**Tú Herramienta Administrativa Configurable**

CON UNA RED DE 700 DISTRIBUIDORES Y MÁS DE 60.000 CLIENTES SATISFECHOS A NIVEL NACIONAL

ALIMENTOS Y BEBIDAS

WINDOWS® XP Home/XP Pro/NT WS/ME/03

www.a2.com.ve

Para más información contacta a un distribuidor autorizado **a2 softway** y visita nuestras páginas web:

**www.a2.com.ve**  
**www.a2panama.com**  
**www.a2colombia.com**

para poner a prueba nuestro software de demostración.

Ahora con presencia internacional en los países:

Venezuela, Colombia, Honduras, Costa Rica, Nicaragua, Panamá, Guatemala, USA, Austria

f a2 Softway - Página Oficial @a2\_softway

e-mail [a2softway@cantv.net](mailto:a2softway@cantv.net)

[www.a2.com.ve](http://www.a2.com.ve)

Maracaibo-Venezuela

# Tabla de Contenido:

## Capítulo 1 ([Mejoras](#)):

<b>Módulo de Configuración</b>	Pág. 1
• Orden de aparición para los ingredientes inciertos .....	Pág. 1
• Reporte de Configuración de Pantallas .....	Pág. 3
• Reporte General de Inventario - Detalle de Ingredientes e Inciertos .....	Pág. 5
<b>Módulo de Punto de Venta</b>	Pág. 6
• Política 15 para Comida Rápida: Permitir borrar cuentas guardadas como pendientes .....	Pág. 6
• Consolidación de Items en los formatos de Facturas y Devoluciones .....	Pág. 8
• Impresoras Fiscales .....	Pág. 9

## Capítulo 2 ([Revisiones](#)):

• Revisiones .....	Pág. 10
--------------------	---------

---



## Mejoras:

Mejoras realizadas a la **Versión 2.04** de **a2 Alimentos y Bebidas**:

### Módulo de Configuración (a2Food)

- 1. Orden de aparición para los ingredientes inciertos:** en esta versión tiene la posibilidad de establecer un orden de aparición para los ingredientes inciertos en el Módulo de Punto de Venta (a2FoodPos) al momento de definir los ingredientes de los productos ingresados en el Módulo de Configuración (a2Food).

Para poner en práctica esta nueva configuración diríjase a la opción de menú *Mantenimiento\Productos*, en la página de *Ingredientes* seleccione el ingrediente y presione los botones *Arriba* o *Abajo* según sea el caso para moverlo a la posición deseada.

Por ejemplo, en la siguiente imagen se muestra el producto POLLO A LA CANASTA que tiene como ingredientes el pollo y dos productos inciertos (un contorno y una bebida). Al ordenar este producto por el punto de venta, preguntará por los productos inciertos en el orden en el que fueron ingresados, es decir, primero la bebida y luego el contorno. Ahora bien, si desea que pregunte primero por el contorno y luego por la bebida deberá seleccionar el ingrediente incierto de CONTORNO y presionar el botón con flecha hacia arriba para subir este ítem en la lista, como se muestra en la imagen.

# ALIMENTOS Y BEBIDAS VERSIÓN 2.04

Productos

Archivo Detalle

**POLLO A LA CANASTA - Ingredientes**

Ingrediente:  Contenido:

Cantidad:  Unidad:

Descargar:   Se puede quitar  Imprimir

Pregunta:

Canti...	Unidad	Ingrediente	Desc...	Pregunta	S...	I...	Costo
250	gr	PECHUGA DE POLLO	250		N	N	125,00
1		** INCIERTO **	1	BEBIDA?	N	N	0,00
1		** INCIERTO **	1	CONTORNOS?	N	N	0,00

Costo **125,00**

\* Campos Obligatorios

INCLUIR 12 Registro(s)

## ALIMENTOS Y BEBIDAS VERSIÓN 2.04

**2. Reporte de Configuración de Pantallas:** El reporte estándar de las formas maestras para la configuración de pantallas fue sustituido por uno nuevo con más información sobre la configuración de las categorías de pantallas y sus páginas de botones.

En este reporte se detallan las categorías o grupos de menú (según sea el caso), las páginas y finalmente los botones ordenados por *columna x fila*, código del producto referenciado, descripción del botón, el tipo de botón (si es un producto o un link a una categoría), si es un producto de a2 Alimentos&Bebidas o de a2 Herramienta Administrativa Configurable, si el botón habilitado para poseer una imagen, si sólo mostrará la imagen (sin la descripción) y el color de fondo del botón en formato RGB (si es diferente al que trae por defecto).

### a2 Alimentos y Bebidas, C.A.

R.I.F. J-12345678-9 N.I.T. 0123456789

Fecha: 25/09/2015

Hora: 04:13 p.m.

Página: 1

### Configuración de Pantallas

Descripción: GENERAL

#### Categoría de Pantalla o Grupo de Menú

PRINCIPAL

Página :1

Columna	Fila	Código	Descripción	Tipo	Inventario a2	Imagen	Sólo Imagen	Color
1	1	G0001	PARRILLA CAR.	Producto		x		
1	2	G0002	PARRILLA MX.	Producto		x		
1	3							
1	4							
1	5							
1	6	00000006	7UP	Producto	x	x		
1	7	00000005	COCACOLA	Producto	x	x		R:255 G:0 B:0
2	1	G0004	POLLO A LA CANASTA	Producto		x		
2	2	G0003	S. CHORIZO	Producto		x		
2	3							
2	4							
2	5							
2	6	00000004	PEPSI	Producto	x	x		
2	7	00000008	FRESCOLITA	Producto	x	x		
4	1							

**Nota:** Si el botón está desactivado no se muestra en el reporte.

## ALIMENTOS Y BEBIDAS VERSIÓN 2.04

Para visualizar este nuevo reporte, presione el botón u opción de menú *Imprimir Registro* en la forma maestra de *Configuración de Pantallas*.

The screenshot shows a software window titled "Configuración de Pantallas". At the top, there is a menu bar with "Archivo" and "Detalle". Below the menu bar is a toolbar containing several icons: a left arrow, a right arrow, a red 'X' icon, a printer icon, a magnifying glass, a folder icon, a document icon, a trash can icon, a floppy disk icon, and a right-pointing arrow icon. A dropdown menu is open below the toolbar, showing the option "Imprimir Registro", which is highlighted by a red arrow pointing upwards. The main area of the window is titled "Datos Generales" and contains three fields: "Código:" with the value "00001", "Descripción:" with the value "PANTALLA DE PRUEBAS", and "Configuración de Menús:" with a selection icon and "...". At the bottom right of the main area are two buttons: "Cancelar" (with a red 'X' icon) and "Siguiente" (with a right arrow icon). At the bottom of the window, there is a status bar with the text "\* Campos Obligatorios", "Indique la descripción", "MODIFICAR", and "2 Registro(s)".

## ALIMENTOS Y BEBIDAS VERSIÓN 2.04

**3. Reporte General de Inventario - Detalle de Ingredientes e Inciertos:** para la presente versión se agregaron dos opciones de detalle para este reporte, estas son *Detallar Ingredientes* y *Detallar Inciertos*. También, se agregó otra opción en la sección de *Filtrar* llamada *Mostrar sólo productos que contengan inciertos*. A continuación, la explicación de las mismas.

*Detallar Ingredientes:* detalla los ingredientes de cada producto listado.

*Detallar Inciertos:* detalla los ingredientes inciertos que contengan los productos listados. Para activar esta opción debe estar activada la opción de *Detallar Ingredientes*.

*Mostrar sólo productos que contengan inciertos:* filtra y muestra sólo los productos que contengan algún ingrediente incierto dentro de su lista de ingredientes.

Reporte General

Orden del Reporte  
 Código  Familias  
 Descripción

Activo  
 Si  Todos  
 No

Desde:  ...  
Hasta:  ...

Filtrar  
Familias:  ...

Base  Para la venta  Retornable  
 Extra  Para pesar

Mostrar sólo productos que contengan inciertos

Incluir Referencia a2  Detallar Ingredientes  
 Detallar Alicuotas del Impuesto  Detallar Inciertos  
 Incluir Costos del Producto

Preliminar  
Imprimir  
Exportar  
Salir



Módulo de Punto de Venta (a2FoodPos)

- 4. **Permitir borrar cuentas guardadas como pendientes:** en versiones anteriores las cuentas que eran guardadas desde el modo de venta de *Comida Rápida* no se permitían borrar. En esta nueva versión, se tiene un botón *Borrar* en la pantalla de *Listado de Órdenes Pendientes* desplegada al presionar el botón *Cargar* desde la *Toma de Pedido*. Al presionar el botón *Borrar* muestra un mensaje de confirmación para borrar la cuenta u orden pendiente. Presione *Si* para borrarla y *No* para cancelar la acción.

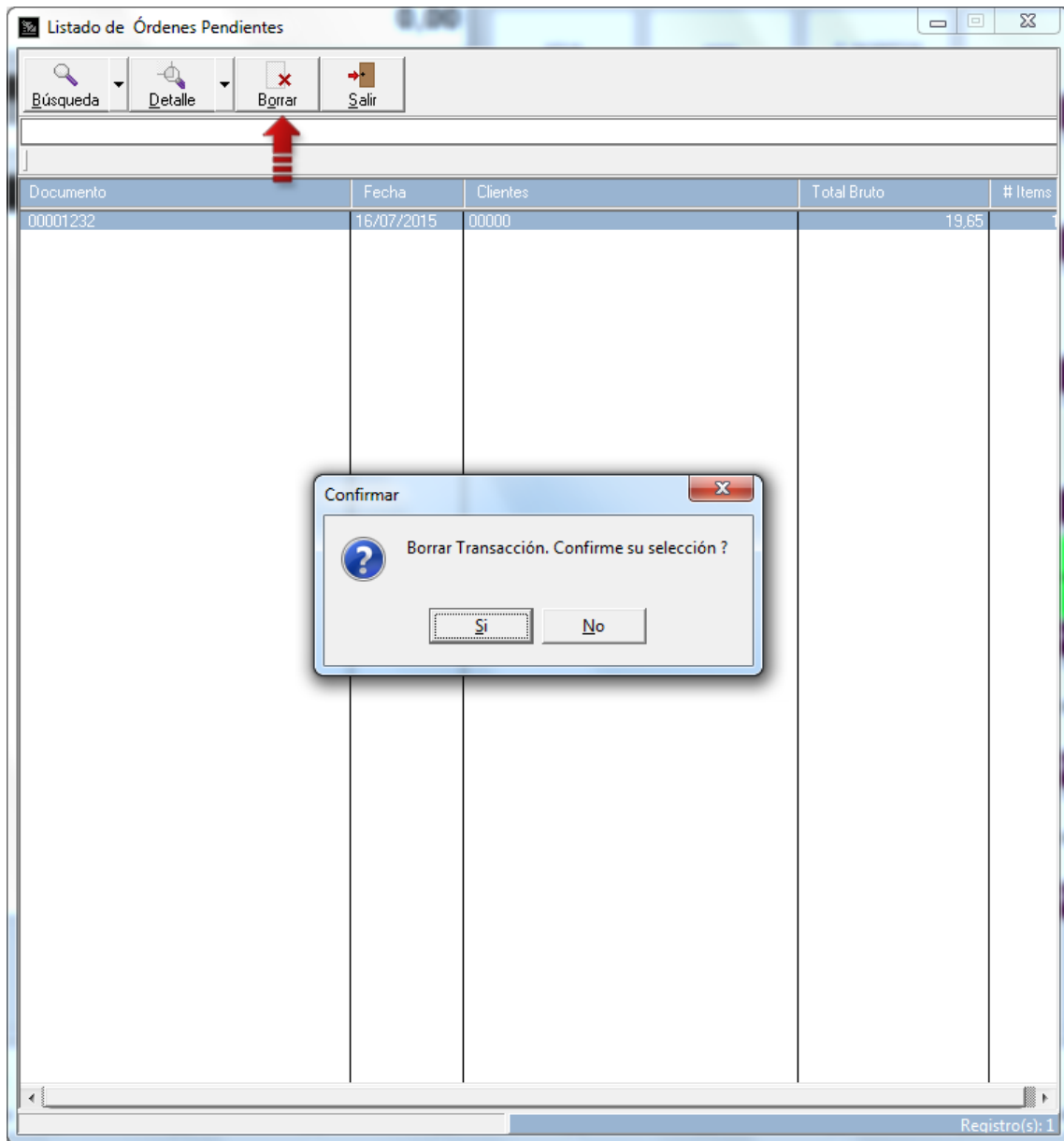

## ALIMENTOS Y BEBIDAS VERSIÓN 2.04

Para activar este botón, diríjase a la *Configuración de la Estación\Políticas\Comida Rápida* y tildе la política número 15 (*\*Permitir borrar cuentas guardadas como pendientes\**).

The screenshot shows the 'Configuración de Estación' (Station Configuration) window. The title bar includes a question mark icon. Below the title bar, there is a 'Políticas' (Policies) section with several tabs: 'Mesas', 'Cuentas', 'Comida Rápida' (selected), 'Serv. Domicilio', and 'Pto. de Venta'. A list of 15 policies is displayed, each with a checkbox. Policy 15, 'Permitir borrar cuentas guardadas como pendientes', is highlighted in blue and has a red arrow pointing to it. Below the list are buttons for 'Restablecer', 'Marcar Todas', 'Desmarcar Todas', 'Invertir Selección', 'Imprimir', and 'Búsqueda'. At the bottom, there is a row of navigation buttons: 'General', 'Modo de Venta', 'Políticas' (selected), 'Forma de Pago', 'Periféricos', 'Impresión', 'Deshabilitar', 'a2', and 'Salir'.

Política	Estado
1. Bloquear la búsqueda de productos.	<input type="checkbox"/>
2. Permitir cambio de precio dentro del pedido.	<input checked="" type="checkbox"/>
3. Permitir consulta de precios.	<input checked="" type="checkbox"/>
4. Permitir visualizar los ingredientes de un ítem.	<input checked="" type="checkbox"/>
5. Permitir cambiar el tamaño de los ítems.	<input checked="" type="checkbox"/>
6. Poder modificar los ítems en el pedido.	<input checked="" type="checkbox"/>
7. Permitir la carga de documentos.	<input checked="" type="checkbox"/>
8. Permitir guardar documentos como pendientes.	<input checked="" type="checkbox"/>
9. Cargar sólo transacciones locales.	<input checked="" type="checkbox"/>
10. Activar cuentas pendientes al momento de guardar una operación.	<input checked="" type="checkbox"/>
11. Activar los datos adicionales del cliente al momento de guardar una transacción.	<input type="checkbox"/>
12. Mostrar la existencia del producto en la selección.	<input checked="" type="checkbox"/>
13. Activar Comanda Automática.	<input checked="" type="checkbox"/>
14. Permitir modificar la cantidad por defecto del producto.	<input checked="" type="checkbox"/>
15. Permitir borrar cuentas guardadas como pendientes.	<input checked="" type="checkbox"/>

## ALIMENTOS Y BEBIDAS VERSIÓN 2.04

**5. Consolidación de Items en facturas y devoluciones:** agrupa las cantidades de los ítems con el mismo código y precio para imprimir las facturas y devoluciones cuando se usan formatos de impresión (cuando no hay impresora fiscal configurada).

Para activar o desactivar esta opción, diríjase a la *Configuración de la Estación\Impresión\Impresora No Fiscal* opción 'Consolidar ítems en documentos de facturas y devoluciones' (ésta viene por defecto Desactivada).

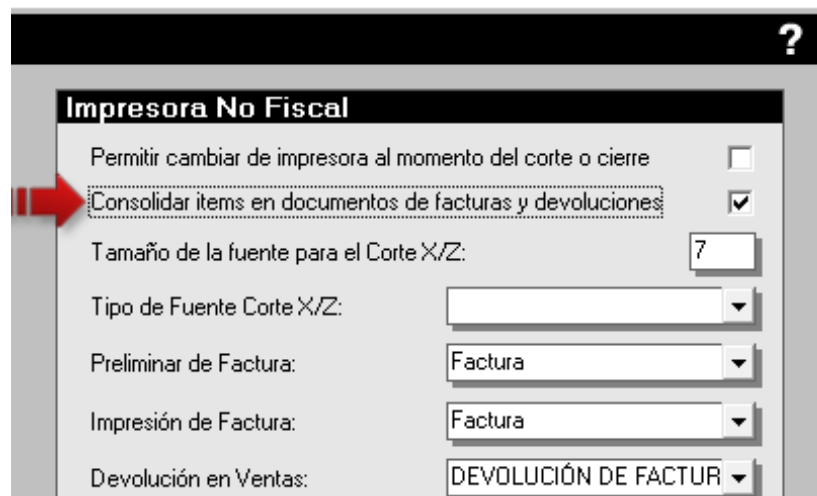

**Impresora No Fiscal**

Permitir cambiar de impresora al momento del corte o cierre

**Consolidar ítems en documentos de facturas y devoluciones**

Tamaño de la fuente para el Corte X/Z:

Tipo de Fuente Corte X/Z:

Preliminar de Factura:

Impresión de Factura:

Devolución en Ventas:

## ALIMENTOS Y BEBIDAS VERSIÓN 2.04

### 6. Impresoras Fiscales:

- Incorporación de la Dirección del Cliente en los Datos Adicionales en el detalle del documento fiscal, esto es, en caso de que las líneas destinadas para la dirección del cliente de la impresora no sean suficientes. Esta opción viene Desactivada por defecto.

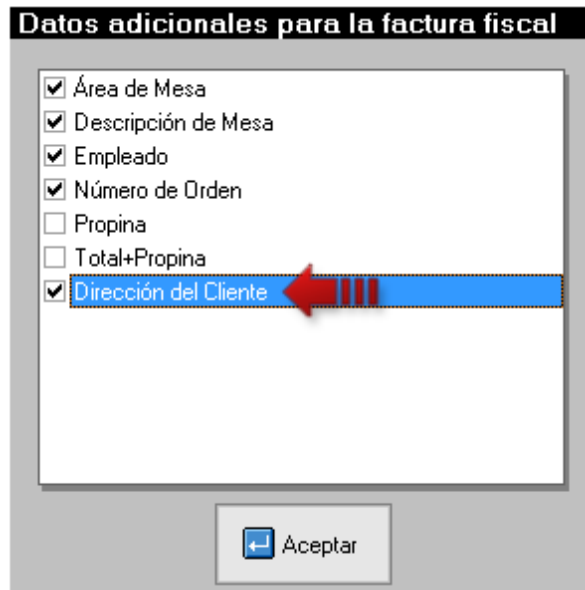

- Consolidación de Items en documentos fiscales: agrupa las cantidades de los ítems con el mismo código y precio para imprimir las facturas y devoluciones. Esta opción viene Desactivada por defecto.

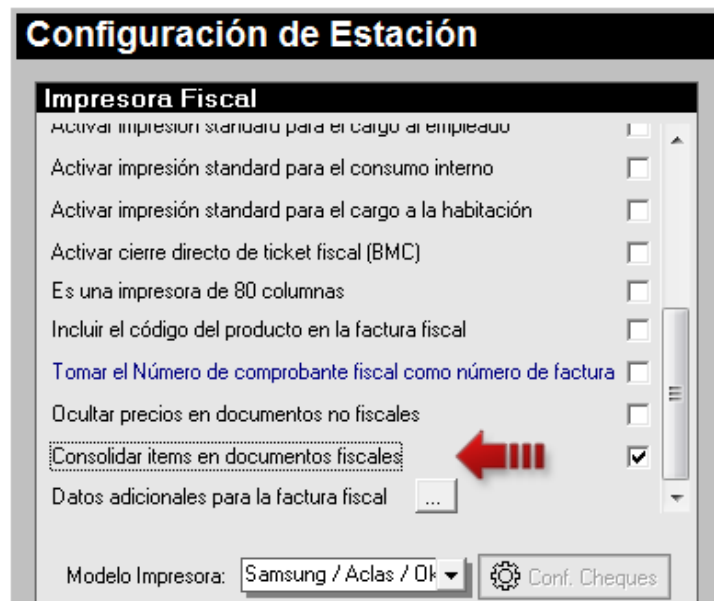

## Revisiones:

### Módulo de Punto de Venta (a2FoodPos)

1. Revisión del mensaje 'No existe saldo pendiente' para los Clientes seleccionados en el módulo de Pagos, cuando en verdad si tenía saldo pendiente (ocurría en versión 2.03.X).
2. Revisión del reporte Productos Vendidos ubicado en el Punto de Venta (a2FoodPos), porque no reflejaba las devoluciones de facturas. Las devoluciones por productos si las reflejaba.
3. Se aumentó el Código de Área a cuatro (4) dígitos.
4. Al colocar letras minúsculas en las claves de autorización y configuración del punto no reconocía la clave.

### Impresoras Fiscales

5. Revisión del mensaje 'Comando no válido' mostrado por la Impresora fiscal HKA112 en su visor al terminar de imprimir la factura correctamente.

Esperamos que esta versión sea del agrado de todos ustedes, con la misma queremos reiterar el apoyo del equipo de trabajo a2 hacia toda la cadena de distribuidores aportando con esta nueva versión un grano más de arena de la montaña que todos estamos construyendo.



**a2team siempre trabajando para un futuro y el futuro es hoy.**

**Para sus comentarios y dudas: [soporte@a2.com.ve](mailto:soporte@a2.com.ve)**