

Versión 6.4 XE2

BOLETÍN (NOVIEMBRE 2015)

a2 Punto de Ventas

a2 softway C.A.

VERSIÓN 6.4 EX2

a2 Punto de Ventas



e-mail a2softway@cantv.net

www.a2.com.ve

Maracaibo-Venezuela

Mejoras:

Mejoras Realizadas a la **Versión 6.4 XE2** de a2 Punto de Venta:

1.- Inclusión de una nueva política básica (#32) para la inclusión de autorizados al momento de totalizar la factura.

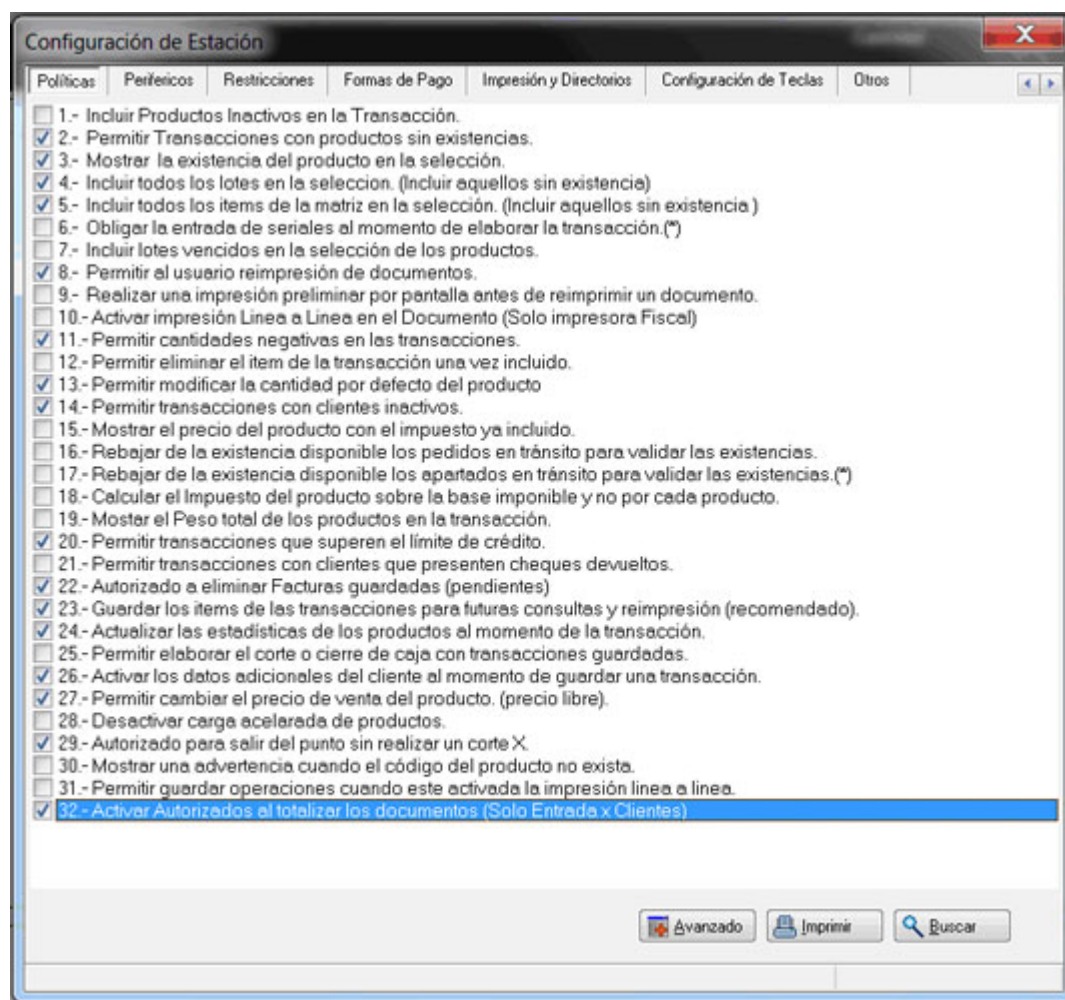

PUNTO DE VENTA 6.4XE2

Forma de Pago

Autorizados : SAMANTHA FONSECA

Monto Pago : 273,072.16

- F2-Efectivo
- F3-Cheque
- F4-T.Débito
- F5-T.Crédito
- Adelantos

2.- **Nueva opción de abono de apartados:** Ahora podemos ingresar abonos a los apartados desde el punto de venta siempre y cuando el usuario tenga autorización para cargar apartados en el punto de venta.

Operaciones Reportes Sistema

- Manejo de Caja
- Bloquear Caja
- Adelantos
- Pagos y Abonos
- Abono Apartados**
- Salir

Principal Uno Dos Tres

F2 Devolución F3 Anular F4 Eliminar

F6 Cargar F7 Guardar F8 Preliminar

F10 Totalizar F11 Precios F12 Detalle

\$0.00

Operaciones en Tránsito

Documento	Fecha	Monto	Saldo	Contacto
00000056	30/10/2015	48,048.00	4,848.00	JOSE HENRIQUE, BAJAYO

Aceptar Cancelar

PUNTO DE VENTA 6.4XE2

3.- Para los usuarios que manejan doble moneda en el punto de venta, el sistema ahora tiene la posibilidad de mostrar los totales y el vuelto en la pantalla principal en las dos.

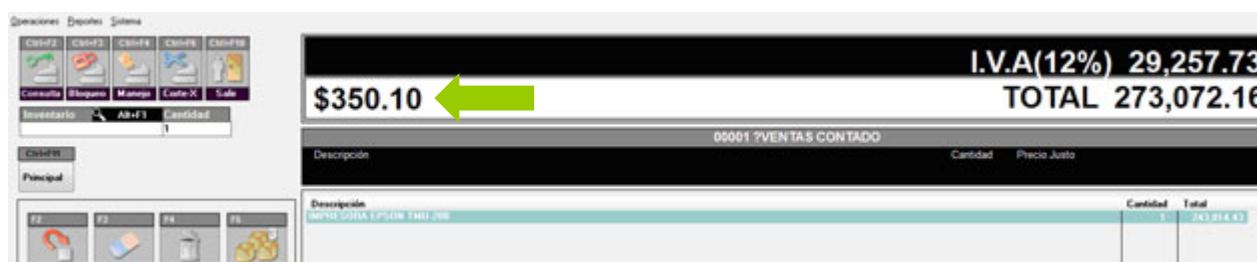
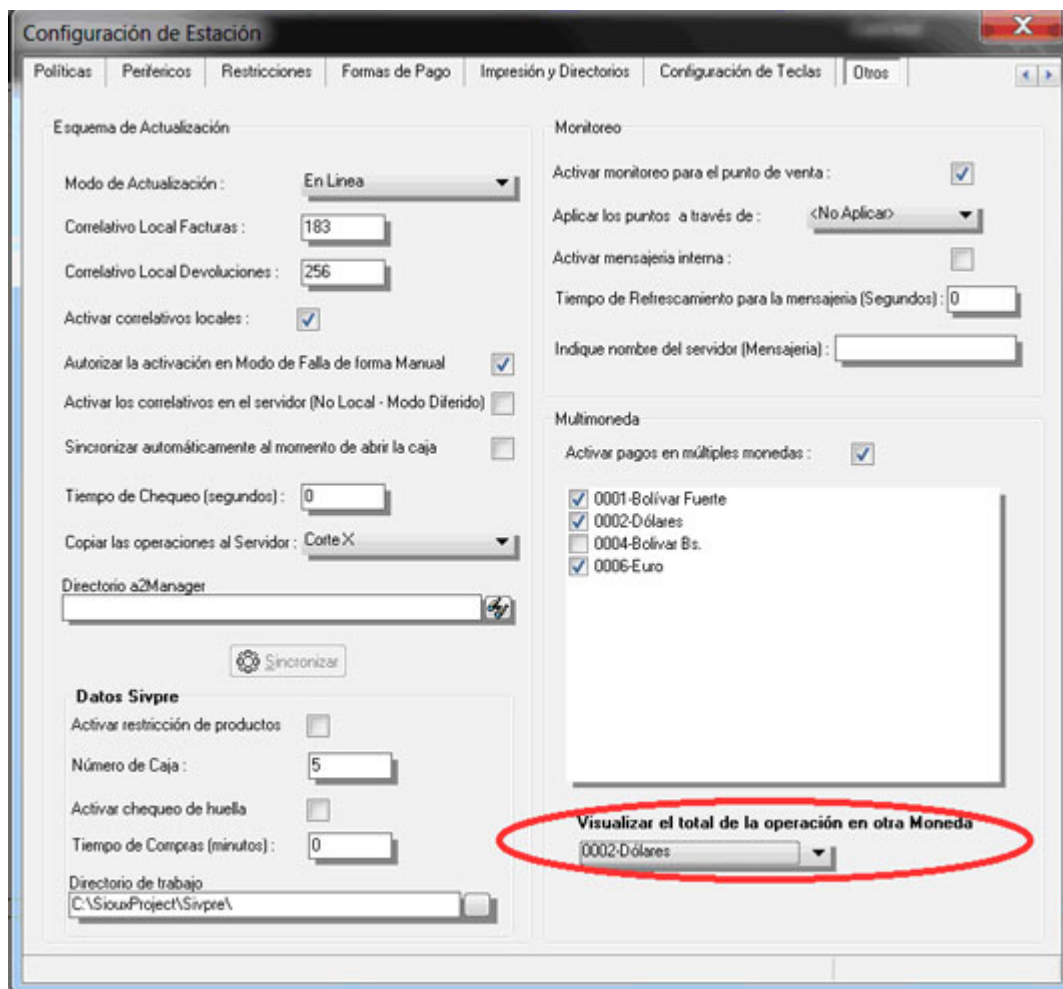

PUNTO DE VENTA 6.4XE2

4.- Se incorporaron unas claves nuevas para el punto de venta que se activan según ciertos eventos para los que el usuario desea una clave diferente a la que el sistema propone como clave de autorización.

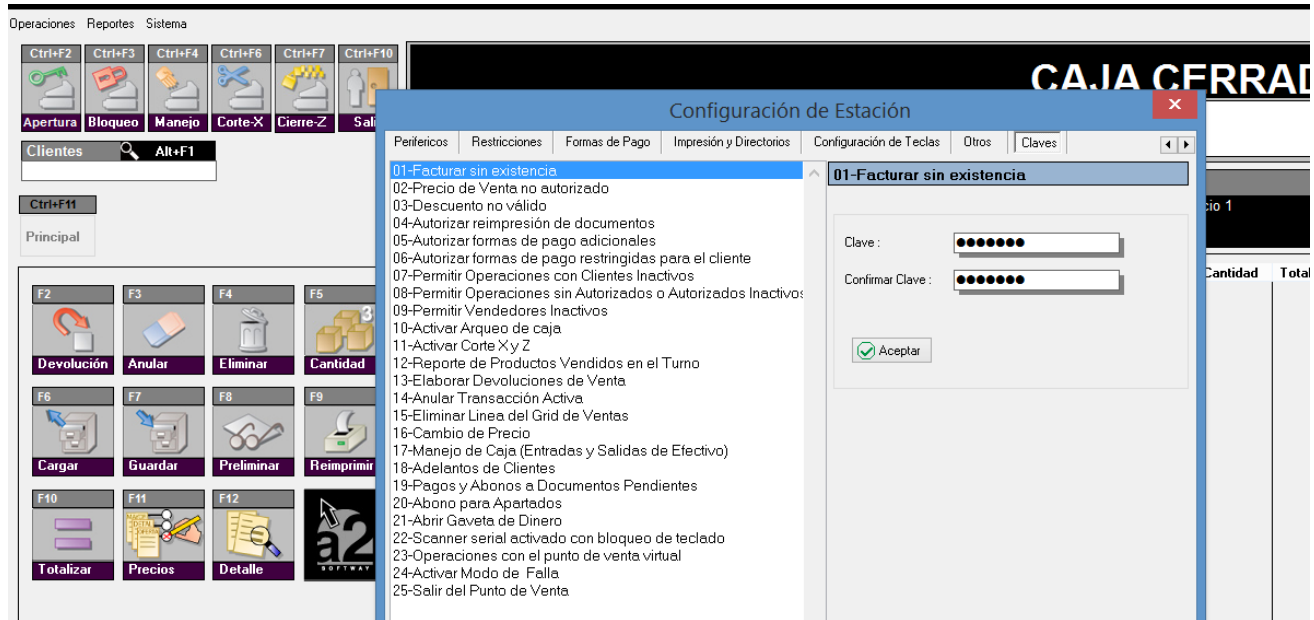

Ahora bien, veamos como trabaja este nuevo sistema de eventos: Cuando cualquiera de ellos se presenta el sistema verifica si el usuario ha propuesto alguna clave para este evento, de ser así la exige, en caso contrario pide la clave de autorización del punto que se coloco en la configuración.

NOTA IMPORTANTE: en algunos de los casos para que estas nuevas claves trabajen es necesario definir la “clave de autorización del punto”. De manera que no deberíamos dejarla en blanco si queremos activar esta sección.

PUNTO DE VENTA 6.4XE2

Revisiones:

1. En el manejo de Lotes, cuando un producto tenía 2 lotes iguales, el sistema siempre descargaba la existencia del primer lote.
 2. En el manejo de los lotes, ahora siempre muestra en el grid de ventas las fechas de vencimiento de los lotes al momento de la selección.
 3. Se incorporo la impresora fiscal Laser modelo Pantum P3100DL
-

PUNTO DE VENTA 6.4XE2

Esperamos que esta versión sea del agrado de todos ustedes, con la misma queremos reiterar el apoyo del equipo de trabajo a2 hacia toda la cadena de distribuidores aportando con esta nueva versión un grano más de arena de la montaña que todos estamos construyendo.



a2team siempre trabajando para un futuro y el futuro es hoy.

Para sus comentarios y dudas: suporte@a2.com.ve
